

CU
PU

CONFÉRENCE
DES PRÉSIDENTS
D'UNIVERSITÉ

ANNUAIRE **FÉVRIER** 2019

PRÉSENTATION DE LA CPU

La Conférence des présidents d'université (CPU) rassemble les dirigeants des 74 universités françaises, ainsi que 3 instituts nationaux polytechniques, 4 instituts nationaux des sciences appliquées, 4 écoles normales supérieures, plusieurs grands établissements et l'ensemble des communautés d'universités et d'établissements. La CPU compte ainsi 126 membres et représente, grâce à ses liens avec les organismes et écoles, la plus grande part des forces d'enseignement supérieur, de recherche et d'innovation françaises.

Représentant plus de 1,6 million d'étudiants, la CPU est, depuis presque 50 ans, force de proposition et de négociation sur toutes les questions universitaires auprès des pouvoirs publics, des différents réseaux et acteurs de l'enseignement supérieur et de la recherche, de partenaires économiques et sociaux et d'institutions territoriales, nationales et internationales. La CPU a de plus un rôle croissant auprès de la société et du grand public, afin de mieux faire connaître les universités, leurs débouchés et réussites, et les apports que doit permettre la recherche de haut niveau qui y est conduite, dans tous les champs de la connaissance.

The logo consists of the letters 'C', 'P', and 'U' stacked vertically on the left, and a large 'U' on the right. The 'C' and 'P' are smaller than the 'U's.A dark blue rectangular box containing the text 'CONFÉRENCE DES PRÉSIDENTS D'UNIVERSITÉ' in white, uppercase letters. 'DES' is smaller and positioned to the left of 'PRÉSIDENTS'.

SOMMAIRE

LE BUREAU	PAGE 8
LE CONSEIL D'ADMINISTRATION (CP2U) ET LES COMMISSIONS	PAGE 9
LES COMITÉS	PAGE 14
LES PRÉSIDENT·E·S ET DIRECTEUR·TRICE·S D'ÉTABLISSEMENT	PAGE 17
LES PRÉSIDENT·E·S DES REGROUPEMENTS UNIVERSITAIRES	PAGE 123
LES DIRECTEUR·TRICE·S DES ÉCOLES FRANÇAISES À L'ÉTRANGER	PAGE 152
L'ÉQUIPE PERMANENTE	PAGE 158
L'INDEX	PAGE 171

BUREAU

**CONSEIL
D'ADMINISTRATION**

COMMISSIONS

&

COMITÉS



Gilles ROUSSEL

• *Président de la CPU*

Président de l'Université
Paris-Est Marne-la-Vallée



Christine

GANGLOFF-ZIEGLER

• *Vice-présidente de la CPU*

Présidente de l'Université
de Haute-Alsace



Olivier LABOUX

• *Vice-président de la CPU*

Président de l'Université
de Nantes

Le bureau a été élu par l'assemblée plénière de la CPU le 20 décembre 2018 pour un mandat de 2 ans.



Guillaume GELLÉ

• *Président de la commission de la formation et de l'insertion professionnelle*
Président de l'Université de Reims Champagne-Ardenne



Pierre MUTZENHARDT

• *Président de la commission de la recherche et de l'innovation*
Président de l'Université de Lorraine



Jean-François BALAUDÉ

• *Président de la commission des moyens et des personnels*
Président de l'Université Paris Nanterre

Le Conseil d'administration (aussi appelé CP2U) est composé des 3 membres du bureau, des 8 président-e-s de commission et de 7 autres membres élus par l'assemblée plénière. Le mandat des membres du CA est lié à celui du bureau et s'achèvera en décembre 2020.



Philippe VENDRIX

• *Président de la commission
vie étudiante et vie de campus*
Président de l'Université de Tours



Mohamed AMARA

• *Président de la commission
des relations internationales
et européennes*
Président de l'Université
de Pau et des Pays de l'Adour



Philippe RAIMBAULT

• *Président de la
commission juridique*
Président de l'Université
Fédérale de Toulouse
Midi-Pyrénées



Manuel TUNON DE LARA
• *Président de la commission
des questions de santé*
Président de l'Université
de Bordeaux



Khaled BOUABDALLAH
• *Président de la
commission regroupements
et politiques de site*
Président de l'Université de Lyon



Nathalie DOMPIER
Présidente de l'Université
Lumière Lyon 2



Lise DUMASY

Présidente de la
Communauté Université
Grenoble Alpes



Matthieu GALLOU

Président de l'Université
de Bretagne Occidentale



François GERMINET

Président de l'Université
de Cergy-Pontoise



Frédéric MIRANVILLE
Président de l'Université
de La Réunion



Jean-Marc OGIER
Président de l'Université
de La Rochelle



Sylvie RETAILLEAU
Présidente de l'Université
Paris-Saclay

**Annick ALLAIGRE**

• *Co-présidente du comité de la transition écologique et énergétique*

Présidente de l'Université Paris 8 Vincennes Saint-Denis

**Jean-Marc OGIER**

• *Co-président du comité de la transition écologique et énergétique. Co-président du comité numérique*

Président de l'Université de La Rochelle

**Alain BUI**

• *Co-président du comité numérique*

Président de l'Université de Versailles Saint-Quentin-en-Yvelines

Les comités réunissent des membres de la CPU et des représentants des établissements, réseaux et partenaires des thématiques qu'ils traitent. Créés par le bureau pour la durée de leur mandat, les comités rendent compte de leur activité devant la CP2U.



François GERMINET

• *Président du comité
communication
et attractivité des universités*
Président de l'Université
de Cergy-Pontoise



Patrick LÉVY

• *Président du comité Europe*
Président de l'Université
Grenoble Alpes

PRÉSIDENT·E·S

&

**DIRECTEUR·TRICE·S
D'ÉTABLISSEMENT**

AIX-MARSEILLE UNIVERSITÉ

Yvon BERLAND

Président

✉ presidence@univ-amu.fr

☎ 04 91 39 65 01

- DISCIPLINE :
Santé
- SPÉCIALITÉ :
Néphrologie
- DÉBUT DE MANDAT :
05/01/2016
- FIN DE MANDAT :
05/01/2020

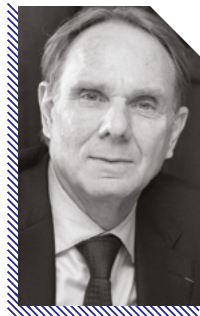

🏠 58 boulevard Charles Livon
13007 MARSEILLE

☎ 04 91 39 65 00 | www.univ-amu.fr

- DOMINANTE: **Pluridisciplinaire avec santé**
- NOMBRE D'ÉTUDIANTS: **77000**
- ACADÉMIE: **Aix-Marseille**
- MEMBRE DU REGROUPEMENT: **Aix-Marseille**

 Aix-Marseille
université



INSTITUT NATIONAL UNIVERSITAIRE CHAMPOLLION

Brigitte PRADIN

Présidente

✉ direction@univ-jfc.fr

☎ 05 63 48 16 99

- DISCIPLINE: **Informatique**
- SPÉCIALITÉ: **Informatique industrielle**
- DÉBUT DE MANDAT: **01/01/2015**
- FIN DE MANDAT: **31/12/2022**



📍 **Place de Verdun**

81012 ALBI CEDEX 09

☎ 05 63 48 17 17 | www.univ-jfc.fr

- DOMINANTE: **Pluridisciplinaire hors santé**
- NOMBRE D'ÉTUDIANTS: **3995**
- ACADÉMIE: **Toulouse**
- MEMBRE DU GROUPEMENT: **Établissement associé renforcé de la COMUE UFTMiP**

UNIVERSITÉ DE PICARDIE

JULES VERNE UPJV

Mohammed BENLAHSEN

Président

✉ president@u-picardie.fr

☎ 03 22 82 72 64

🏠 Chemin du Thil – CS 52501

80025 AMIENS CEDEX

☎ 03 22 82 72 72 | www.u-picardie.fr

- DOMINANTE: **Pluridisciplinaire avec santé**
- NOMBRE D'ÉTUDIANTS: **28000**
- ACADÉMIE: **Amiens**
- MEMBRE DU REGROUPEMENT: **Association Picardie Universités**

- DISCIPLINE: **Physique**
- SPÉCIALITÉ: **Désordres matériaux – Matières condensées**
- DÉBUT DE MANDAT: **09/09/2016**
- FIN DE MANDAT: **05/06/2020**





UNIVERSITÉ D'ANGERS

Christian ROBLEDO

Président

✉ president@univ-angers.fr

☎ 02 41 96 23 63

- DISCIPLINE: **Sciences de gestion**
- SPÉCIALITÉ: **Comptabilité, contrôle de gestion**
- DÉBUT DE MANDAT: **15/02/2016**
- FIN DE MANDAT: **15/02/2020**

📍 40 rue de Rennes – BP 73532

49035 ANGERS CEDEX 01

☎ 02 41 96 23 23 | www.univ-angers.fr

- DOMINANTE: **Pluridisciplinaire avec santé**
- NOMBRE D'ÉTUDIANTS: **23800**
- ACADÉMIE: **Nantes**
- MEMBRE DU GROUPEMENT: **Université Bretagne Loire**

UNIVERSITÉ DES ANTILLES

Eustase JANKY

Président

✉ president@univ-antilles.fr

☎ 05 90 48 31 89

- DISCIPLINE :
Médecine
- SPÉCIALITÉ :
Gynécologie
- DÉBUT DE MANDAT :
25/01/2017
- FIN DE MANDAT :
25/01/2021



🏠 Administration générale Campus Universitaire de Fouillole – BP 250
97157 POINTE-À-PITRE CEDEX

☎ 05 90 48 30 30 | www.univ-antilles.fr

- DOMINANTE: **Pluridisciplinaire avec santé**
- NOMBRE D'ÉTUDIANTS: **10116**
- ACADÉMIE: **Académies de la Guadeloupe (chancellerie) et de la Martinique**





UNIVERSITÉ D'ARTOIS

Pasquale MAMMONE

Président

✉ president@univ-artois.fr

☎ 03 21 60 37 95

- DISCIPLINE: **Mathématiques**
- SPÉCIALITÉ: **Algèbre**
- DÉBUT DE MANDAT: **25/05/2016**
- FIN DE MANDAT: **25/05/2020**

📍 9 rue du Temple – BP 10665

62030 ARRAS CEDEX

☎ 03 21 60 37 00 | www.univ-artois.fr

- DOMINANTE: **Pluridisciplinaire hors santé**
- NOMBRE D'ÉTUDIANTS: **11530**
- ACADÉMIE: **Lille**
- MEMBRE DU GROUPEMENT: **Lille Nord de France**

AVIGNON UNIVERSITÉ

Philippe ELLERKAMP

Président

✉ president@univ-avignon.fr

🐦 [@P_Ellerkamp](https://twitter.com/P_Ellerkamp)

☎ 04 90 16 25 25

- DISCIPLINE : **Géographie**
- SPÉCIALITÉ : **Analyse spatiale**
- DÉBUT DE MANDAT : **04/12/2015**
- FIN DE MANDAT : **04/12/2019**



🏠 74 rue Louis Pasteur – Case 1
84029 AVIGNON CEDEX 1
☎ 04 90 16 25 15 | www.univ-avignon.fr

- DOMINANTE: **Pluridisciplinaire hors santé**
- NOMBRE D'ÉTUDIANTS: **7451**
- ACADÉMIE: **Aix-Marseille**
- MEMBRE DU REGROUPEMENT: **Association Aix-Marseille Provence Méditerranée (AMPM)**





UNIVERSITÉ DE TECHNOLOGIE DE BELFORT-MONTBÉLIARD

Ghislain MONTAVON

Directeur

✉ direction@utbm.fr

☎ 03 84 58 30 12

- SPÉCIALITÉ: **Génie de procédés et énergétiques**
- DÉBUT DE MANDAT: **01/09/2016**
- FIN DE MANDAT: **31/08/2021**

📍 **Campus de Sevenans**
90010 BELFORT CEDEX
☎ 03 84 58 30 00 | www.utbm.fr

- DOMINANTE: **École d'ingénieurs**
- NOMBRE D'ÉTUDIANTS: **3000**
- ACADÉMIE: **Besançon**
- MEMBRE DU GROUPEMENT: **Université Bourgogne Franche-Comté**

UNIVERSITÉ DE FRANCHE-COMTÉ

Jacques BAH

Président

✉ president@univ-fcomte.fr

🐦 [@Jacques_Bahi](https://twitter.com/Jacques_Bahi)

☎ 03 81 66 50 03

• FONCTION À LA CPU: Vice-président de la commission regroupements et politiques de site.

🏠 1 rue Claude Goudimel
25030 BESANÇON CEDEX
☎ 03 81 66 66 66 | www.univ-fcomte.fr

- DOMINANTE: **Pluridisciplinaire avec santé**
- NOMBRE D'ÉTUDIANTS: **30000**
- ACADÉMIE: **Besançon**
- MEMBRE DU REGROUPEMENT: **Université Bourgogne Franche-Comté**

- DISCIPLINE: **Sciences**
- SPÉCIALITÉ: **Mathématiques**
- DÉBUT DE MANDAT: **07/04/2016**
- FIN DE MANDAT: **07/04/2020**



UNIVERSITÉ DE
FRANCHE-COMTÉ

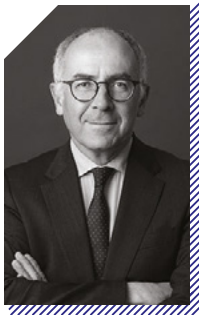

université
de BORDEAUX

UNIVERSITÉ DE BORDEAUX

Manuel TUNON DE LARA

Président

✉ president@u-bordeaux.fr

🐦 [@mtunondelara](https://twitter.com/mtunondelara)

☎ 05 40 00 24 62

• FONCTIONS À LA CPU: Président de la commission des questions de santé. Membre du CA de la CPU.

- DISCIPLINE: **Santé**
- SPÉCIALITÉ: **Pneumologie**
- DÉBUT DE MANDAT: **17/01/2018**
- FIN DE MANDAT: **17/01/2022**

📍 351 cours de la Libération – CS 10004

33405 TALENCE CEDEX

☎ 05 40 00 60 00 | www.u-bordeaux.fr

- DOMINANTE: **Pluridisciplinaire**
- NOMBRE D'ÉTUDIANTS: **56000**
- ACADÉMIE: **Bordeaux**
- MEMBRE DU GROUPEMENT: **Aquitaine**

UNIVERSITÉ BORDEAUX MONTAIGNE

Hélène VÉLASCO-GRACIET

Présidente

✉ presidence@u-bordeaux-montaigne.fr

🐦 [@hvelascograciet](https://twitter.com/hvelascograciet)

☎ 05 57 12 46 46

- DISCIPLINE: **Géographie**
- SPÉCIALITÉ: **Géographie, culture**
- DÉBUT DE MANDAT: **23/03/2016**
- FIN DE MANDAT: **23/03/2020**



🏠 **Domaine universitaire – Esplanade des Antilles – F33607
33607 PESSAC CEDEX**

☎ 05 57 12 44 44 | www.u-bordeaux-montaigne.fr

- DOMINANTE: **Tertiaire LSH**
- NOMBRE D'ÉTUDIANTS: **15485**
- ACADÉMIE: **Bordeaux**
- MEMBRE DU REGROUPEMENT: **Aquitaine**





BORDEAUX INP

Marc PHALIPPOU

Directeur

✉ direction@bordeaux-inp.fr

☎ 05 56 84 60 33

- DISCIPLINE: **Informatique**
- DÉBUT DE MANDAT: **18/08/2017**
- FIN DE MANDAT: **17/08/2021**

📍 Avenue des facultés – CS 60099
33405 TALENCE CEDEX

☎ 05 56 84 61 00 | www.bordeaux-inp.fr

- DOMINANTE: **Scientifique**
- NOMBRE D'ÉTUDIANTS: **2452**
- ACADÉMIE: **Bordeaux**
- MEMBRE DU GROUPEMENT: **Aquitaine**

INSA CENTRE VAL-DE-LOIRE

Jean-Marie CASTELAIN

Directeur

✉ direction@insa-cvl.fr

☎ 02 48 48 40 24

- DISCIPLINE :
Génie mécanique
- SPÉCIALITÉ :
Robotique
- DÉBUT DE MANDAT :
01/06/2014
- FIN DE MANDAT :
31/08/2019



🏠 Technopole Lahitolle – CS 60013
18022 BOURGES CEDEX
☎ 02 48 48 40 00 | www.insa-cvl.fr

- DOMINANTE: **Scientifique**
- ACADÉMIE: **Tours**
- MEMBRE DU REGROUPEMENT: **Centre Val de Loire Université**

INSA | INSTITUT NATIONAL
DES SCIENCES
APPLIQUÉES
CENTRE VAL DE LOIRE



UBO
Université de Bretagne Occidentale

UNIVERSITÉ DE BRETAGNE OCCIDENTALE

Matthieu GALLOU

Président

✉ president@univ-brest.fr

🐦 [@MatthieuGallou](https://twitter.com/MatthieuGallou)

☎ 02 98 01 60 03

• FONCTION À LA CPU: Membre du CA de la CPU.

📍 3 rue des Archives – CS 93837
29238 BREST CEDEX 3

☎ 02 98 01 60 00 | www.univ-brest.fr

- DOMINANTE: **Pluridisciplinaire avec santé**
- NOMBRE D'ÉTUDIANTS: **21920**
- ACADÉMIE: **Rennes**
- MEMBRE DU GROUPEMENT: **Université Bretagne Loire**

- DISCIPLINE: **Philosophie**
- SPÉCIALITÉ: **Philosophie antique**
- DÉBUT DE MANDAT: **05/04/2016**
- FIN DE MANDAT: **04/04/2020**

UNIVERSITÉ DE CAEN NORMANDIE

Pierre DENISE

Président

✉ presidence@unicaen.fr

🐦 @PierreDenise3

☎ 02 31 56 55 70

• FONCTION À LA CPU: Vice-président de la commission de la vie de l'étudiant et de la vie de campus.

- DISCIPLINE : **Santé**
- SPÉCIALITÉ : **Physiologie**
- DÉBUT DE MANDAT : **01/04/2016**
- FIN DE MANDAT : **31/03/2020**



🏠 Esplanade de la Paix – CS 14032
14032 CAEN CEDEX 5
☎ 02 31 56 58 00 | www.unicaen.fr

- DOMINANTE: **Pluridisciplinaire avec santé**
- NOMBRE D'ÉTUDIANTS: **28544**
- ACADÉMIE: **Caen**
- MEMBRE DU REGROUPEMENT: **Normandie Université**



UNIVERSITÉ
CAEN
NORMANDIE



UNIVERSITÉ DE CERGY-PONTOISE

François GERMINET

Président

✉ presidence@u-cergy.fr

🐦 [@UCP_Germinet](https://twitter.com/UCP_Germinet)

☎ 01 34 25 61 25

• **FONCTIONS À LA CPU:** Président du comité communication et attractivité des universités. Vice-président de la commission de la formation et de l'insertion professionnelle. Membre du CA de la CPU.

🏠 33 boulevard du Port
95011 CERGY-PONTOISE CEDEX
☎ 01 34 25 60 00 | www.u-cergy.fr

- DOMINANTE: **Pluridisciplinaire hors santé**
- NOMBRE D'ÉTUDIANTS: **20000**
- ACADÉMIE: **Versailles**
- MEMBRE DU REGROUPEMENT: **Paris Seine**

- DISCIPLINE: **Sciences**
- SPÉCIALITÉ: **Mathématiques**
- DÉBUT DE MANDAT: **21/03/2016**
- FIN DE MANDAT: **21/03/2020**

UNIVERSITÉ SAVOIE MONT-BLANC

Denis VARASCHIN

Président

✉ presidence@univ-savoie.fr

☎ 04 79 75 91 84

- DISCIPLINE :
Lettres et sciences humaines
- SPÉCIALITÉ :
**Histoire contemporaine,
histoire de l'énergie**
- DÉBUT DE MANDAT :
26/04/2012
- FIN DE MANDAT :
26/04/2020



🏠 27 rue Marcoz – BP 1104
73011 CHAMBÉRY CEDEX
☎ 04 79 75 91 84 | www.univ-smb.fr

- DOMINANTE: **Pluridisciplinaire hors santé**
- NOMBRE D'ÉTUDIANTS: **14500**
- ACADÉMIE: **Grenoble – Lyon**
- REGROUPEMENT: **Associé à la COMUE Université Grenoble Alpes**





UNIVERSITÉ CLERMONT AUVERGNE

Mathias BERNARD

Président

✉ president@uca.fr

☎ 04 73 17 72 66

- DISCIPLINE: **Histoire**
- SPÉCIALITÉ: **Histoire contemporaine**
- DÉBUT DE MANDAT: **16/12/2016**
- FIN DE MANDAT: **16/12/2020**

📍 49 boulevard François Mitterrand – CS 60032

63001 CLERMONT-FERRAND CEDEX 1

☎ 04 73 17 79 79 | www.uca.fr

- DOMINANTE: **Pluridisciplinaire avec santé**
- NOMBRE D'ÉTUDIANTS: **35000**
- ACADÉMIE: **Clermont-Ferrand**
- MEMBRE DU GROUPEMENT: **Université Clermont Auvergne et associés**

UNIVERSITÉ DE TECHNOLOGIE DE COMPIÈGNE

Philippe COURTIER

Directeur

✉ presidence@utc.fr

☎ 03 44 23 43 39

- DISCIPLINE :
Sciences de l'atmosphère
- SPÉCIALITÉ :
Météorologie climat
- DÉBUT DE MANDAT :
01/02/2017
- FIN DE MANDAT :
01/02/2022



🏠 Rue du Dr Schweitzer – CS 60319

60203 COMPIÈGNE CEDEX

☎ 03 44 23 44 23 | www.utc.fr

- DOMINANTE: **Scientifique**
- NOMBRE D'ÉTUDIANTS: **4400**
- ACADÉMIE: **Amiens**
- MEMBRE DU REGROUPEMENT: **Sorbonne Universités**



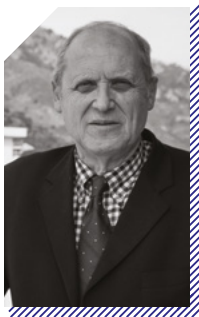

UNIVERSITÀ DI CORSICA

PASQUALE PAOLI

Paul-Marie ROMANI

Président

✉ presidence@univ-corse.fr

☎ 04 95 45 06 78

📍 BP 52

20250 CORTE

☎ 04 95 45 00 00 | www.universita.corsica

- DOMINANTE: **Pluridisciplinaire avec santé**
- NOMBRE D'ÉTUDIANTS: **4700**
- ACADÉMIE: **Corse**

- DISCIPLINE: **Droit, économie et gestion**
- SPÉCIALITÉ: **Économie gestion**
- DÉBUT DE MANDAT: **08/02/2012**
- FIN DE MANDAT: **08/02/2020**

UNIVERSITÉ DE BOURGOGNE

Alain BONNIN

Président

✉ president@u-bourgogne.fr

🐦 [@alain_bonnin](https://twitter.com/alain_bonnin)

☎ 03 80 39 50 11

- DISCIPLINE :
Santé
- SPÉCIALITÉ :
Parasitologie
- DÉBUT DE MANDAT :
04/03/2016
- FIN DE MANDAT :
04/03/2020



📍 **Esplanade Erasme – Maison de l'Université**

21078 DIJON CEDEX

☎ 03 80 39 35 50 | www.u-bourgogne.fr

- DOMINANTE: **Pluridisciplinaire avec santé**
- NOMBRE D'ÉTUDIANTS: **30000**
- ACADÉMIE: **Dijon**
- MEMBRE DU REGROUPEMENT: **Université Bourgogne Franche-Comté**





UNIVERSITÉ DU LITTORAL CÔTE D'OPALE

Hassane SADOK

Président

✉ president@univ-littoral.fr

☎ 03 28 23 73 00

- DISCIPLINE: **Mathématiques**
- SPÉCIALITÉ: **Analyse numérique**
- DÉBUT DE MANDAT: **28/04/2016**
- FIN DE MANDAT: **28/04/2020**

📍 1 place de l'Yser – BP 1022

59375 DUNKERQUE CEDEX

☎ 03 28 23 73 73 | www.univ-littoral.fr

- DOMINANTE: **Pluridisciplinaire hors santé**
- NOMBRE D'ÉTUDIANTS: **10000**
- ACADÉMIE: **Lille**
- MEMBRE DU GROUPEMENT: **Lille Nord de France**

UNIVERSITÉ D'ÉVRY-VAL-D'ESSONNE

Patrick CURMI

Président

✉ presidence@univ-evry.fr

☎ 01 69 47 71 25

- DISCIPLINE :
Sciences de la vie
- SPÉCIALITÉ :
**Biologie moléculaire
et cellulaire
nanobiotechnologies**
- DÉBUT DE MANDAT :
27/01/2015
- FIN DE MANDAT :
29/01/2023



🏠 **Boulevard François Mitterrand**
91025 ÉVRY CEDEX

☎ 01 69 47 70 00 | www.univ-evry.fr

- DOMINANTE: **Pluridisciplinaire hors santé**
- NOMBRE D'ÉTUDIANTS: **12000**
- ACADÉMIE: **Versailles**
- MEMBRE DU REGROUPEMENT: **Paris Saclay**





UNIVERSITÉ GRENOBLE ALPES

Patrick LÉVY

Président

✉ presidence-universite@univ-grenoble-alpes.fr

🐦 [@PLevyGrenoble](https://twitter.com/PLevyGrenoble)

☎ 04 76 51 40 96

• FONCTION À LA CPU: Président du comité Europe.

- DISCIPLINE: **Santé**
- SPÉCIALITÉ: **Physiologie**
- DÉBUT DE MANDAT: **11/01/2018**
- FIN DE MANDAT: **11/01/2020**

📍 621 avenue Centrale

38400 SAINT-MARTIN-D'HÈRES

☎ 04 76 51 40 96 | www.univ-grenoble-alpes.fr

- DOMINANTE: **Pluridisciplinaire avec santé**
- NOMBRE D'ÉTUDIANTS: **46000**
- ACADÉMIE: **Grenoble**
- MEMBRE DU GROUPEMENT: **Communauté Université Grenoble Alpes**

GRENOBLE INP

Pierre BENECH

Administrateur général

✉ presidence@grenoble-inp.fr

☎ 04 76 57 43 81

- DISCIPLINE :
**Électromagnétisme,
opto-électronique**
- SPÉCIALITÉ :
**Télécommunications,
capteurs optiques**
- DÉBUT DE MANDAT :
21/11/2017
- FIN DE MANDAT :
28/02/2020



🏠 46 avenue Félix Viallet
38031 GRENOBLE CEDEX 1
☎ 04 76 57 45 00 | www.inpg.fr

- DOMINANTE : **Scientifique**
- NOMBRE D'ÉTUDIANTS : **6016**
- ACADÉMIE : **Grenoble**
- MEMBRE DU REGROUPEMENT : **Université Grenoble Alpes**





UNIVERSITÉ DE GUYANE

Antoine PRIMEROSE

Président

✉ president@univ-guyane.fr

☎ 594 272 719

- DISCIPLINE: **Électronique**
- SPÉCIALITÉ: **Énergies**
- DÉBUT DE MANDAT: **27/06/2017**
- FIN DE MANDAT: **18/01/2023**

📍 2091 route de Baduel
97337 CAYENNE CEDEX
☎ 594 297 910 | www.univ-guyane.fr

- DOMINANTE: **Pluridisciplinaire avec santé**
- NOMBRE D'ÉTUDIANTS: **2580**
- ACADÉMIE: **Guyane**

UNIVERSITÉ DE LA RÉUNION

Frédéric MIRANVILLE

Président

✉ cabinet@univ-reunion.fr

☎ 02 62 93 80 18

• FONCTION À LA CPU: Membre du CA de la CPU.

- DISCIPLINE :
Génie Civil
- SPÉCIALITÉ :
Physique du bâtiment
- DÉBUT DE MANDAT :
08/09/2016
- FIN DE MANDAT :
08/09/2020



🏠 15 avenue René Cassin – CS 92003
97744 SAINT-DENIS CEDEX 09
☎ 02 62 93 80 80 | www.univ-reunion.fr

- DOMINANTE: **Pluridisciplinaire avec santé**
- NOMBRE D'ÉTUDIANTS: **15640**
- ACADÉMIE: **La Réunion**

UR | UNIVERSITÉ
DE LA RÉUNION



LA ROCHELLE UNIVERSITÉ

Jean-Marc OGIER

Président

✉ president.larochelle@univ-lr.fr

🐦 [@jmogier](https://twitter.com/jmogier)

☎ 05 46 45 87 09

• **FONCTIONS À LA CPU:** Co-président du comité de la transition écologique et énergétique et co-président du comité numérique.
Membre du CA de la CPU.

📍 23 avenue Albert Einstein – BP 33060
17031 LA ROCHELLE

☎ 05 46 45 81 14 | www.univ-larochelle.fr

- DOMINANTE: **Pluridisciplinaire hors santé**
- NOMBRE D'ÉTUDIANTS: **8373**
- ACADÉMIE: **Poitiers**
- MEMBRE DU REGROUPEMENT: **Aquitaine**

- DISCIPLINE: **Informatique**
- SPÉCIALITÉ: **Analyse d'image, intelligence artificielle, vision par ordinateur**
- DÉBUT DE MANDAT: **26/04/2016**
- FIN DE MANDAT: **25/04/2020**

UNIVERSITÉ LE HAVRE NORMANDIE

Pascal REGHEM

Président

✉ presidence@univ-lehavre.fr

🐦 @REGHEMPascal

☎ 02 32 74 40 54

• FONCTION À LA CPU: Vice-président de la commission des moyens et des personnels.

- DISCIPLINE :
Sciences
- SPÉCIALITÉ :
Génie électrique
- DÉBUT DE MANDAT :
10/05/2016
- FIN DE MANDAT :
10/05/2020



🏠 25 rue Philippe Lebon – BP 1123
76063 LE HAVRE CEDEX
☎ 02 32 74 40 00 | www.univ-lehavre.fr

- DOMINANTE: **Pluridisciplinaire hors santé**
- NOMBRE D'ÉTUDIANTS: **8090**
- ACADÉMIE: **Rouen**
- MEMBRE DU REGROUPEMENT: **Normandie Université**





LE MANS UNIVERSITÉ

Rachid EL GUERJOUA

Président

✉ president@univ-lemans.fr

☎ 02 43 83 30 01

- DISCIPLINE: **Mécanique**
- SPÉCIALITÉ: **Acoustique**
- DÉBUT DE MANDAT: **16/05/2012**
- FIN DE MANDAT: **17/05/2020**

📍 Avenue Olivier Messiaen
72085 LE MANS CEDEX 09
☎ 02 43 83 30 00 | www.univ-lemans.fr

- DOMINANTE: **Pluridisciplinaire hors santé**
- NOMBRE D'ÉTUDIANTS: **11000**
- ACADÉMIE: **Nantes**
- MEMBRE DU GROUPEMENT: **Université Bretagne Loire**

UNIVERSITÉ DE LILLE

Jean-Christophe CAMART

Président

✉ presidence@univ-lille.fr

🐦 [@JC_Camart](https://twitter.com/JC_Camart)

☎ 03 62 26 90 02

- DISCIPLINE : **Micro et nano technologie**
- SPÉCIALITÉ : **Électronique**
- DÉBUT DE MANDAT : **01/01/2018**
- FIN DE MANDAT : **01/01/2022**



🏠 42 rue Paul Duez

59000 LILLE

☎ 03 62 26 90 00 | www.univ-lille.fr

- DOMINANTE: **Pluridisciplinaire avec santé**
- NOMBRE D'ÉTUDIANTS: **68000**
- ACADÉMIE: **Lille**
- MEMBRE DU REGROUPEMENT: **Lille Nord de France**





UNIVERSITÉ DE LIMOGES

Alain CÉLÉRIER

Président

✉ presidence@unilim.fr

🐦 [@A_Celerier](https://twitter.com/A_Celerier)

☎ 05 55 14 91 11

- DISCIPLINE: **Sciences**
- SPÉCIALITÉ: **Électronique**
- DÉBUT DE MANDAT: **25/04/2016**
- FIN DE MANDAT: **24/04/2020**

📍 33 rue François Mitterrand – BP 23204
87032 LIMOGES CEDEX

☎ 05 55 14 91 00 | www.unilim.fr

- DOMINANTE: **Pluridisciplinaire avec santé**
- NOMBRE D'ÉTUDIANTS: **16548**
- ACADÉMIE: **Limoges**
- MEMBRE DU GROUPEMENT: **Université confédérale Léonard de Vinci**

UNIVERSITÉ CLAUDE BERNARD LYON 1

Frédéric FLEURY

Président

✉ secretariat.presidence@univ-lyon1.fr

🐦 @Pr_FredFleury

☎ 04 72 44 80 16

- DISCIPLINE :
Biologie
- SPÉCIALITÉ :
**Biologie des populations
et écologie**
- DÉBUT DE MANDAT :
08/03/2016
- FIN DE MANDAT :
08/03/2020



📍 43 boulevard du 11 novembre 1918
69622 VILLEURBANNE CEDEX
☎ 04 72 44 80 00 | www.univ-lyon1.fr

- DOMINANTE: **Scientifique**
- NOMBRE D'ÉTUDIANTS: **46141**
- ACADÉMIE: **Lyon**
- MEMBRE DU REGROUPEMENT: **Université de Lyon**





— université
— LUMIÈRE
— LYON 2

UNIVERSITÉ LUMIÈRE LYON 2

Nathalie DOMPNIER

Présidente

✉ presidence@univ-lyon2.fr

☎ 04 78 69 71 52

• FONCTION À LA CPU: Membre du CA de la CPU.

- DISCIPLINE: **Science politique**
- SPÉCIALITÉ: **Sociologie politique**
- DÉBUT DE MANDAT: **25/04/2016**
- FIN DE MANDAT: **24/04/2020**

📍 18 quai Claude Bernard

69365 LYON CEDEX 07

☎ 04 78 69 70 00 | www.univ-lyon2.fr

- DOMINANTE: **Tertiaire LSH**
- NOMBRE D'ÉTUDIANTS: **29000**
- ACADÉMIE: **Lyon**
- MEMBRE DU GROUPEMENT: **Université de Lyon**

UNIVERSITÉ JEAN MOULIN LYON 3

Jacques COMBY

Président

✉ presidence@univ-lyon3.fr

☎ 04 26 31 85 12

- DISCIPLINE :
Lettres et sciences humaines
- SPÉCIALITÉ :
Géographie
- DÉBUT DE MANDAT :
07/05/2016
- FIN DE MANDAT :
17/05/2020



🏠 1c avenue des Frères Lumière – CS 78242

69372 LYON CEDEX 08

☎ 04 78 78 78 78 | www.univ-lyon3.fr

- DOMINANTE: **Tertiaire LSH, droit, gestion, lettres**
- NOMBRE D'ÉTUDIANTS: **29200**
- ACADÉMIE: **Lyon**
- MEMBRE DU REGROUPEMENT: **Université de Lyon**





ÉCOLE CENTRALE DE LYON

Franck DEBOUCK

Directeur

✉ frank.debouck@ec-lyon.fr

🐦 @fdebouck

☎ 04 72 18 63 39

- DISCIPLINE: **Sciences**
- SPÉCIALITÉ: **Aéronautique**
- DÉBUT DE MANDAT: **02/11/2011**
- FIN DE MANDAT: **02/11/2021**

📍 36 avenue Guy de Collonge – BP 163

69134 ÉCULLY CEDEX

☎ 04 72 18 60 00 | www.ec-lyon.fr

- DOMINANTE: **École d'ingénieurs**
- NOMBRE D'ÉTUDIANTS: **1468**
- ACADÉMIE: **Lyon**
- MEMBRE DU GROUPEMENT: **Université de Lyon**

ÉCOLE NORMALE SUPÉRIEURE DE LYON

Jean-François PINTON

Président

✉ president@ens-lyon.fr

☎ 04 37 37 60 03

- DISCIPLINE :
Sciences
- SPÉCIALITÉ :
Physique
- DÉBUT DE MANDAT :
05/06/2014
- FIN DE MANDAT :
05/06/2019



🏠 46 allée d'Italie

69364 LYON CEDEX 07

☎ 04 72 72 80 00 | www.ens-lyon.fr

- NOMBRE D'ÉTUDIANTS : **2361**
- ACADÉMIE : **Lyon**
- MEMBRE DU REGROUPEMENT : **Université de Lyon**





INSA | INSTITUT NATIONAL
DES SCIENCES
APPLIQUÉES
LYON

INSTITUT NATIONAL DES SCIENCES APPLIQUÉES DE LYON

Éric MAURINCOMME

Directeur

✉ dir@insa-lyon.fr

☎ 04 72 43 81 14

• FONCTION À LA CPU: Vice-président de la commission des relations internationales et européennes.

🏠 20 avenue Albert Einstein
69621 VILLEURBANNE CEDEX

☎ 04 72 43 83 83 | www.insa-lyon.fr

- DOMINANTE: **École d'ingénieurs**
- NOMBRE D'ÉTUDIANTS: **5986**
- ACADÉMIE: **Lyon**
- MEMBRE DU GROUPEMENT: **Université de Lyon**

- DISCIPLINE:
**Ingénieur en génie électrique
Docteur en génie biologique
et médical**
- DÉBUT DE MANDAT:
01/07/2011
- FIN DE MANDAT:
30/06/2021

UNIVERSITÉ PARIS-EST MARNE-LA-VALLÉE

Gilles ROUSSEL

Président

✉ presidence@u-pem.fr

🐦 [@GillesRoussel](https://twitter.com/GillesRoussel)

☎ 01 60 95 70 02

• FONCTION À LA CPU: Président de la CPU.

- DISCIPLINE :
Sciences
- SPÉCIALITÉ :
Informatique
- DÉBUT DE MANDAT :
25/01/2016
- FIN DE MANDAT :
25/01/2020



📍 5 boulevard Descartes – Champs sur Marne
77454 MARNE-LA-VALLÉE CEDEX 2
☎ 01 60 95 75 00 | www.u-pem.fr

- DOMINANTE: **Pluridisciplinaire hors santé**
- NOMBRE D'ÉTUDIANTS: **12050**
- ACADÉMIE: **Créteil**
- MEMBRE DU REGROUPEMENT: **Université Paris-Est**





CENTRE UNIVERSITAIRE DE FORMATION ET DE RECHERCHE DE MAYOTTE

Aurélien SIRI

Président

✉ secretariat@univ-mayotte.fr

- DISCIPLINE:
Droit
- SPÉCIALITÉ:
Droit privé
- DÉBUT DE MANDAT:
20/12/2016
- FIN DE MANDAT:
20/12/2020

📍 Route nationale 3 – BP 53
97660 DEMBENI

☎ 02 69 63 83 00 | www.univ-mayotte.fr

- NOMBRE D'ÉTUDIANTS: **1500**
- ACADÉMIE: **Mayotte**

UNIVERSITÉ DE MONTPELLIER

Philippe AUGÉ

Président

✉ presidence@umontpellier.fr

☎ 04 34 43 31 04

- DISCIPLINE : **Droit public**
- SPÉCIALITÉ : **Droit fiscal, procédures fiscales et finances publiques**
- DÉBUT DE MANDAT : **06/01/2015**
- FIN DE MANDAT : **07/01/2022**



🏠 163 rue Auguste Broussonnet
34090 MONTPELLIER
☎ 04 67 41 74 00 | www.umontpellier.fr

- DOMINANTE: **Pluridisciplinaire avec santé**
- NOMBRE D'ÉTUDIANTS: **48000**
- ACADÉMIE: **Montpellier**
- MEMBRE DU REGROUPEMENT: **Languedoc-Roussillon Universités**





UNIVERSITÉ PAUL VALÉRY MONTPELLIER 3

Patrick GILLI

Président

✉ presidence@univ-montp3.fr

☎ 04 67 14 20 49

• FONCTION À LA CPU: Vice-président de la commission regroupements et politiques de site.

- DISCIPLINE: **Histoire**
- SPÉCIALITÉ: **Histoire médiévale**
- DÉBUT DE MANDAT: **03/05/2016**
- FIN DE MANDAT: **04/05/2020**

📍 **Route de Mende**

34199 MONTPELLIER CEDEX 5

☎ 04 67 14 20 00 | www.univ-montp3.fr

- DOMINANTE: **Tertiaire LSH**
- NOMBRE D'ÉTUDIANTS: **20480**
- ACADÉMIE: **Montpellier**
- MEMBRE DU REGROUPEMENT: **Languedoc-Roussillon Universités**

UNIVERSITÉ DE HAUTE-ALSACE

Christine GANGLOFF-ZIEGLER

Présidente

✉ presidence@uha.fr

🐦 [@gangloffchris](https://twitter.com/gangloffchris)

☎ 03 89 33 66 89

• FONCTION À LA CPU: Vice-présidente de la CPU.

- DISCIPLINE :
Lettres et sciences humaines
- SPÉCIALITÉ :
Sciences de l'éducation
- DÉBUT DE MANDAT :
18/06/2012
- FIN DE MANDAT :
juin 2020



🏠 2 rue des Frères Lumière
68093 MULHOUSE CEDEX
☎ 03 89 33 60 00 | www.uha.fr

- DOMINANTE: **Pluridisciplinaire hors santé**
- NOMBRE D'ÉTUDIANTS: **9694**
- ACADÉMIE: **Strasbourg**
- MEMBRE DU GROUPEMENT: **Établissement associé de l'Université de Strasbourg**

 UNIVERSITÉ
HAUTE-ALSACE



UNIVERSITÉ
DE LORRAINE

UNIVERSITÉ DE LORRAINE

Pierre MUTZENHARDT

Président

✉ cabinet-president@univ-lorraine.fr

🐦 [@mutzenhardt](https://twitter.com/mutzenhardt)

☎ 03 72 74 00 16

• **FONCTIONS À LA CPU:** Président de la commission de la recherche et de l'innovation. Membre du CA de la CPU.

🏠 34 cours Léopold – BP 25233

54052 NANCY CEDEX

☎ 03 72 74 00 00 | www.univ-lorraine.fr

- **DOMINANTE:** Pluridisciplinaire avec santé
- **NOMBRE D'ÉTUDIANTS:** 60000
- **ACADÉMIE:** Nancy-Metz
- **MEMBRE DU L'ASSOCIATION:** Lorraine

- **DISCIPLINE:** Sciences
- **SPÉCIALITÉ:** Physique-chimie
- **DÉBUT DE MANDAT:** 23/05/2017
- **FIN DE MANDAT:** 23/05/2022

UNIVERSITÉ DE NANTES

Olivier LABOUX

Président

✉ cabinet@univ-nantes.fr

☎ 02 40 99 83 20

• FONCTION À LA CPU: Vice-président de la CPU.

- DISCIPLINE :
Santé
- SPÉCIALITÉ :
Odontologie
- DÉBUT DE MANDAT :
Avril 2016
- FIN DE MANDAT :
Avril 2020



🏠 1 quai de Tourville

44035 NANTES CEDEX 1

☎ 02 40 99 83 83 | www.univ-nantes.fr

- DOMINANTE: **Pluridisciplinaire avec santé**
- NOMBRE D'ÉTUDIANTS: **38800**
- ACADÉMIE: **Nantes**
- MEMBRE DU REGROUPEMENT: **Université Bretagne Loire**



UNIVERSITÉ DE NANTES



UNIVERSITÉ DE NICE SOPHIA ANTIPOLIS

Emmanuel TRIC

Président

✉ presidence@unice.fr

☎ 04 92 07 66 01

📍 28 avenue de Valrose – Grand Château – BP 2135

6103 NICE CEDEX 2

☎ 04 92 07 66 60 | www.unice.fr

- DOMINANTE: **Pluridisciplinaire avec santé**
- NOMBRE D'ÉTUDIANTS: **29497**
- ACADÉMIE: **Nice**
- MEMBRE DU GROUPEMENT: **Université Côte d'Azur**

- DISCIPLINE: **Sciences**
- SPÉCIALITÉ: **Géophysique**
- DÉBUT DE MANDAT: **19/04/2016**
- FIN DE MANDAT: **19/04/2020**

UNIVERSITÉ DE NÎMES

Benoît ROIG

Président

✉ presidence@unimes.fr

☎ 04 66 36 46 18

- DISCIPLINE :
**Chimie et biologie
de l'environnement**
- SPÉCIALITÉ :
Sciences du risque
- DÉBUT DE MANDAT :
22/01/2019
- FIN DE MANDAT :
novembre 2020



🏠 **rue du Docteur Georges Salan**
30021 NÎMES CEDEX 1
☎ 04 66 36 46 46 | www.unimes.fr

- DOMINANTE: **Pluridisciplinaire**
- NOMBRE D'ÉTUDIANTS: **4495**
- ACADÉMIE: **Montpellier**
- MEMBRE DU REGROUPEMENT: **Languedoc-Roussillon Universités**





UNIVERSITÉ DE LA NOUVELLE-CALÉDONIE

Gaël LAGADEC

Président

✉ president@unc.nc

☎ 06 87 29 00 00

📍 BP R4

98851 NOUMÉA CEDEX

☎ 06 87 29 02 90 | www.unc.nc

- DOMINANTE: **Pluridisciplinaire avec santé**
- NOMBRE D'ÉTUDIANTS: **3214**
- ACADÉMIE: **Nouvelle-Calédonie**

- DISCIPLINE: **Droit, économie et gestion**
- SPÉCIALITÉ: **Sciences économiques**
- DÉBUT DE MANDAT: **21/07/2017**
- FIN DE MANDAT: **21/07/2021**

Ary BRUAND

Président

✉ president@univ-orleans.fr

☎ 02 38 41 71 88

- DISCIPLINE :
Géosciences
- SPÉCIALITÉ :
Physique du sol
- DÉBUT DE MANDAT :
03/06/2016
- FIN DE MANDAT :
03/06/2020



🏠 **Château de la Source – BP 6749**
45067 ORLÉANS CEDEX 02
☎ 02 38 41 71 71 | www.univ-orleans.fr

- DOMINANTE: **Pluridisciplinaire hors santé**
- NOMBRE D'ÉTUDIANTS: **18505**
- ACADÉMIE: **Orléans-Tours**
- MEMBRE DU REGROUPEMENT: **Centre-Val de Loire**





UNIVERSITÉ PARIS 1 PANTHÉON-SORBONNE

Georges HADDAD

Président

✉ cabpresi@univ-paris1.fr

☎ 01 44 07 77 03 ou 78 09

- DISCIPLINE: **Mathématiques**
- DÉBUT DE MANDAT: **17/05/2016**
- FIN DE MANDAT: **17/05/2020**

📍 12 place du Panthéon

75005 PARIS

☎ 01 44 07 80 00 | www.univ-paris1.fr

- DOMINANTE: **Pluridisciplinaire hors santé**
- NOMBRE D'ÉTUDIANTS: **41987**
- ACADÉMIE: **Paris**

UNIVERSITÉ PANTHÉON-ASSAS

Guillaume LEYTE

Président

✉ presidence@u-paris2.fr

☎ 01 44 41 55 02

- DISCIPLINE :
Droit économie et gestion
- SPÉCIALITÉ :
Histoire du droit
- DÉBUT DE MANDAT :
21/06/2016
- FIN DE MANDAT :
21/06/2020



📍 12 place du Panthéon

75231 PARIS CEDEX 5

☎ 01 44 41 57 00 | www.u-paris2.fr

- DOMINANTE: **Tertiaire dominante droit**
- NOMBRE D'ÉTUDIANTS: **16681**
- ACADÉMIE: **Paris**
- MEMBRE DU REGROUPEMENT: **Sorbonne Universités**





UNIVERSITÉ SORBONNE NOUVELLE PARIS 3

**Raphael
COSTAMBEYS-KEMPCZYNSKI**

Administrateur provisoire

✉ presidence@univ-paris3.fr

☎ 01 40 46 28 84

📍 17 rue de la Sorbonne
75230 PARIS CEDEX 05
☎ 01 40 46 28 97 | www.univ-paris3.fr

- DOMINANTE: **Tertiaire LSH**
- NOMBRE D'ÉTUDIANTS: **15827**
- ACADÉMIE: **Paris**
- MEMBRE DU GROUPEMENT: **Université Sorbonne Paris Cité**

SORBONNE UNIVERSITÉ

Jean CHAMBAZ

Président

✉ presidence@sorbonne-universite.fr

☎ 01 44 27 33 50

- DISCIPLINE :
Santé
- SPÉCIALITÉ :
Biologie cellulaire
- DÉBUT DE MANDAT :
01/01/2018
- FIN DE MANDAT :
31/12/2021



🏠 21 rue de l'École de Médecine
75006 PARIS

☎ 01 44 27 44 27 | www.sorbonne-universite.fr

- DOMINANTE: **Pluridisciplinaire avec santé**
- NOMBRE D'ÉTUDIANTS: **54711**
- ACADÉMIE: **Paris**





UNIVERSITÉ
PARIS
DESCARTES

UNIVERSITÉ PARIS DESCARTES

Frédéric DARDEL

Président

✉ president@parisdescartes.fr

🐦 @FDardel

☎ 01 76 53 16 58

- DISCIPLINE: **Santé**
- SPÉCIALITÉ: **Biologiste moléculaire**
- DÉBUT DE MANDAT: **21/12/2011**

📍 12 rue de l'École de Médecine
75270 PARIS CEDEX 06

☎ 01 76 53 16 16 | www.parisdescartes.fr

- DOMINANTE: **Pluridisciplinaire avec santé**
- NOMBRE D'ÉTUDIANTS: **41000**
- ACADÉMIE: **Paris**
- MEMBRE DU GROUPEMENT: **Université Sorbonne Paris Cité**

UNIVERSITÉ PARIS DIDEROT

Christine CLERICI

Présidente

✉ president@univ-paris-diderot.fr

☎ 01 57 27 55 10

- DISCIPLINE: **Médecine**
- SPÉCIALITÉ: **Physiologie**
- DÉBUT DE MANDAT: **07/05/2014**
- FIN DE MANDAT: **04/05/2018**



🏠 5 Rue Thomas Mann

75205 PARIS CEDEX 13

☎ 01 57 27 55 10 | www.univ-paris-diderot.fr

- DOMINANTE: **Pluridisciplinaire avec santé**
- NOMBRE D'ÉTUDIANTS: **25624**
- ACADÉMIE: **Paris**
- MEMBRE DU REGROUPEMENT: **Université Sorbonne Paris Cité**

université
PARIS
PARIS 7
DIDEROT



UNIVERSITÉ PARIS 8 VINCENNES – SAINT-DENIS

Annick ALLAIGRE

Présidente

✉ pres@univ-paris8.fr

🐦 [@Annick_Allaigre](https://twitter.com/Annick_Allaigre)

☎ 01 49 40 67 00

• FONCTIONS À LA CPU: Co-présidente du comité de la transition écologique et énergétique. Vice-présidente de la commission des relations internationales et européennes.

🏠 2 rue de la Liberté

93526 SAINT-DENIS CEDEX

☎ 01 49 40 67 89 | www.univ-paris8.fr

• DOMINANTE: **Tertiaire LSH**

• NOMBRE D'ÉTUDIANTS: **26602**

• ACADÉMIE: **Créteil**

• MEMBRE DU REGROUPEMENT: **Université Paris Lumières**

• DISCIPLINE:

Espagnol

• SPÉCIALITÉ:

Littérature contemporaine

• DÉBUT DE MANDAT:

18/10/2016

• FIN DE MANDAT:

18/10/2020

UNIVERSITÉ PARIS-DAUPHINE

Isabelle HUAULT

Présidente

✉ service.presidence@dauphine.psl.eu

🐦 [@IsabelleHuault](https://twitter.com/IsabelleHuault)

☎ 01 44 05 43 64

- DISCIPLINE :
Sciences de gestion
- SPÉCIALITÉ :
Théorie des organisations
- DÉBUT DE MANDAT :
08/12/2016
- FIN DE MANDAT :
08/12/2020



📍 Place du Maréchal de Lattre de Tassigny

75775 PARIS CEDEX 16

☎ 01 44 05 44 05 | www.dauphine.fr

- DOMINANTE: **Sciences des organisations et de la décision**
- NOMBRE D'ÉTUDIANTS: **11000**
- ACADÉMIE: **Paris**
- MEMBRE DU REGROUPEMENT: **Paris Sciences et Lettres**

DAUPHINE
UNIVERSITÉ PARIS



UNIVERSITÉ PARIS NANTERRE

Jean-François BALAUDÉ

Président

✉ presidence@parisnanterre.fr

🐦 [@jfbalaude](https://twitter.com/jfbalaude)

☎ [01 40 97 47 06](tel:0140974706)

• **FONCTIONS À LA CPU:** Président de la commission des moyens et des personnels. Membre du CA de la CPU. Président Alliance Athéna.

- DISCIPLINE: **Lettres et sciences humaines**
- SPÉCIALITÉ: **Philosophie**
- DÉBUT DE MANDAT: **04/04/2016**
- FIN DE MANDAT: **04/04/2020**

🏠 **200 avenue de la République
92000 NANTERRE**

☎ [01 40 97 72 00](tel:0140977200) | www.parisnanterre.fr

- DOMINANTE: **Pluridisciplinaire hors santé**
- NOMBRE D'ÉTUDIANTS: **34000**
- ACADÉMIE: **Paris**
- MEMBRE DU GROUPEMENT: **Paris Sciences et Lettres**

UNIVERSITÉ PARIS SUD

Alain SARFATI

Président

✉ presidence@u-psud.fr

🐦 [@alain2409](https://twitter.com/alain2409)

☎ 01 69 15 74 06

- DISCIPLINE :
Sciences
- SPÉCIALITÉ :
**Physique des agrégats
et des systèmes quantiques
complexes**
- DÉBUT DE MANDAT :
16/01/2019
- FIN DE MANDAT :
30/05/2020



🏠 15 rue Georges Clémenceau
91405 ORSAY CEDEX
☎ 01 69 15 67 50 | www.u-psud.fr

- DOMINANTE: **Pluridisciplinaire avec santé**
- NOMBRE D'ÉTUDIANTS: **21964**
- ACADÉMIE: **Paris**
- MEMBRE DU REGROUPEMENT: **Université Paris Saclay**

 UNIVERSITÉ
PARIS
SUD
*Comprendre le monde,
construire l'avenir[®]*



UNIVERSITÉ PARIS EST CRÉTEIL VAL-DE-MARNE

Jean-Luc DUBOIS-RANDÉ

Président

✉ cab.presidente@u-pec.fr

🐦 [@RandeDubois](https://twitter.com/RandeDubois)

☎ 01 45 17 10 12

🏠 61 avenue du Général de Gaulle
94000 CRÉTEIL

☎ 01 45 17 10 00 | www.u-pec.fr

- DISCIPLINE: **Médecine**
- SPÉCIALITÉ: **Cardiologie**
- DÉBUT DE MANDAT: **07/09/2018**
- FIN DE MANDAT: **07/09/2022**

- DOMINANTE: **Pluridisciplinaire avec santé**
- NOMBRE D'ÉTUDIANTS: **21000**
- ACADÉMIE: **Créteil**
- MEMBRE DU GROUPEMENT: **Université Paris-Est**

UNIVERSITÉ PARIS 13

Jean-Pierre ASTRUC

Président

✉ presidence@univ-paris13.fr

🐦 [@JpAstruc](https://twitter.com/JpAstruc)

☎ 01 49 40 30 05

- DISCIPLINE :
Sciences
- SPÉCIALITÉ :
Génie électrique
- DÉBUT DE MANDAT :
18/05/2016
- FIN DE MANDAT :
18/05/2020

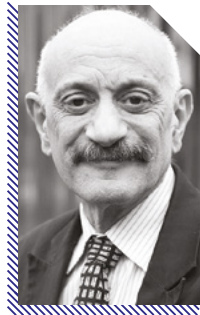

🏠 99 avenue Jean-Baptiste Clément

93430 VILLETANEUSE

☎ 01 49 40 30 00 | www.univ-paris13.fr

- DOMINANTE: **Pluridisciplinaire avec santé**
- NOMBRE D'ÉTUDIANTS: **22500**
- ACADÉMIE: **Paris**
- MEMBRE DU REGROUPEMENT: **Université Sorbonne Paris Cité**

UNIVERSITÉ PARIS 13



COLLÈGE DE FRANCE

Alain PROCHIANTZ

Administrateur

✉ administrateur@college-de-France.fr

☎ 01 44 27 12 48

- DISCIPLINE :
Sciences
- SPÉCIALITÉ :
Biologie
- DÉBUT DE MANDAT :
01/0/2015
- FIN DE MANDAT :
31/08/2021



COLLÈGE
DE FRANCE
1530

📍 11 place Marcelin Berthelot

75231 PARIS CEDEX 05

☎ 01 44 27 12 11 | www.college-de-france.fr

- DOMINANTE : **Pluridisciplinaire hors santé**
- ACADÉMIE : **Paris**
- MEMBRE DU REGROUPEMENT : **Paris Sciences et Lettres**

Romain SOUBEYRAN

Directeur

✉ direction@centralesupelec.fr

☎ 01 75 31 61 80

- DISCIPLINE: **Sciences**
- SPÉCIALITÉ: **Géologie-géophysique**
- DÉBUT DE MANDAT: **01/09/2018**
- FIN DE MANDAT: **31/08/2023**



🏠 3 rue Joliot Curie

91190 GIF-SUR-YVETTE

📞 01 75 31 60 00 | www.centralesupelec.fr

- DOMINANTE: **École d'ingénieurs**
- ACADÉMIE: **Paris**
- MEMBRE DU REGROUPEMENT: **Université Paris Saclay**



CentraleSupélec



le **cnam**

CONSERVATOIRE NATIONAL DES ARTS ET MÉTIERS

Olivier FARON

Administrateur général

✉ administrateur.general@cnam.fr

🐦 [@OlivierFaron](https://twitter.com/OlivierFaron)

☎ 01 40 27 23 07

• FONCTION À LA CPU: Vice-président de la commission de la formation et de l'insertion professionnelle.

📍 292 rue Saint Martin

75141 PARIS CEDEX 3

☎ 01 40 27 20 00 | www.cnam.fr

- DOMINANTE: **Pluridisciplinaire**
- NOMBRE D'ÉTUDIANTS: **61000**
- ACADÉMIE: **Paris**
- MEMBRE DU REGROUPEMENT: **HESAM Université**

- DISCIPLINE: **Lettres et sciences humaines**
- SPÉCIALITÉ: **Histoire**
- DÉBUT DE MANDAT: **01/09/2013**
- FIN DE MANDAT: **31/08/2023**

ÉCOLE DES HAUTES ÉTUDES EN SCIENCES SOCIALES

Christophe PROCHASSON

Président

✉ presidence@ehess.fr

☎ 01 49 54 25 01

🏠 54 boulevard Raspail

75006 PARIS

☎ 01 40 48 65 01 | www.ehess.fr

- DOMINANTE: **Pluridisciplinaire hors santé**
- NOMBRE D'ÉTUDIANTS: **3450**
- ACADÉMIE: **Paris**
- MEMBRE DU REGROUPEMENT: **Paris Sciences et Lettres**

- DISCIPLINE: **Histoire**
- SPÉCIALITÉ: **Histoire des pratiques et des représentations politiques à l'époque contemporaine**
- DÉBUT DE MANDAT: **25/11/2017**
- FIN DE MANDAT: **24/11/2022**



L'ÉCOLE
DES HAUTES
ÉTUDES EN
SCIENCES
SOCIALES



CHIMIE PARISTECH

Christian LERMINIAUX

Directeur

✉ directeur@chimie-paristech.fr

☎ 01 44 27 67 91

- DISCIPLINE: **Physique**
- SPÉCIALITÉ: **Physique atomique et spectroscopie non linéaire**
- DÉBUT DE MANDAT: **03/09/2015**
- FIN DE MANDAT: **02/09/2020**



🏠 11 rue Pierre et Marie Curie

75005 PARIS

☎ 01 44 27 66 72 | www.chimie-paristech.fr

- NOMBRE D'ÉTUDIANTS: **487**
- ACADÉMIE: **Paris**
- MEMBRE DU REGROUPEMENT: **Paris Sciences Lettres**

ÉCOLE NATIONALE DES PONTS ET CHAUSSÉES

Sophie MOUGARD

Directrice

✉ aurelie.touchard@enpc.fr

☎ 01 64 15 34 03

- DÉBUT DE MANDAT :
06/09/2017
- FIN DE MANDAT :
05/09/2022



🏠 6 et 8 avenue Blaise-Pascal – Cité Descartes
77455 CHAMPS-SUR-MARNE
☎ 01 60 15 34 00 | www.enpc.fr

- DOMINANTE: **École d'ingénieurs**
- ACADÉMIE: **Créteil**
- MEMBRE DU REGROUPEMENT: **Université Paris-Est**





ÉCOLE NATIONALE DES CHARTES

Michelle BUBENICEK

Directrice

✉ directeur@chartes.psl.eu

☎ 01 55 42 75 12

- DISCIPLINE: **Sciences humaines et sociales, histoire**
- SPÉCIALITÉ: **Histoire médiévale**
- DÉBUT DE MANDAT: **01/09/2016**
- FIN DE MANDAT: **31/08/2021**

📍 65 rue de Richelieu
75002 PARIS

☎ 01 55 42 75 00 | www.enc.sorbonne.fr

- DOMINANTE: **Tertiaire LSH**
- NOMBRE D'ÉTUDIANTS: **150**
- ACADÉMIE: **Paris**
- MEMBRE DU GROUPEMENT: **Paris Sciences et Lettres**

ÉCOLE POLYTECHNIQUE

Éric LABAYE

Président

✉ secretariat.presidence@polytechnique.fr

☎ 01 69 33 30 03

- DÉBUT DE MANDAT :
17/09/2018
- FIN DE MANDAT :
17/09/2023



🏠 **Route de Saclay**

91128 PALAISEAU CEDEX

📞 **01 69 33 36 36 | www.polytechnique.edu**

- DOMINANTE: **Pluridisciplinaire**
- ACADÉMIE: **Versailles**
- MEMBRE DU REGROUPEMENT: **Université Paris Saclay**





ARTS ET MÉTIERS PARISTECH (ENSAM)

Laurent CHAMPANEY

Directeur général

✉ cabinet@ensam.eu

🐦 @lchampaney

☎ 01 44 24 63 20

- DISCIPLINE: **Ingénierie mécanique**
- SPÉCIALITÉ: **Mécanique**
- DÉBUT DE MANDAT: **2017**
- FIN DE MANDAT: **2022**

📍 151 boulevard de l'Hôpital

75013 PARIS

☎ 01 44 24 62 76 | www.ensam.fr

- DOMINANTE: **École d'ingénieurs généraliste**
- NOMBRE D'ÉTUDIANTS: **6000**
- ACADÉMIE: **Paris**
- MEMBRE DU REGROUPEMENT: **HESAM Université**

ÉCOLE NORMALE SUPÉRIEURE

Marc MÉZARD

Directeur

✉ secretariat.direction@ens.fr

☎ 01 44 32 38 29

- DISCIPLINE :
Sciences
- SPÉCIALITÉ :
Physique
- DÉBUT DE MANDAT :
19/04/2012
- FIN DE MANDAT :
19/04/2022



🏠 45 rue d'Ulm
75005 PARIS

☎ 01 44 32 30 01 | www.ens.fr

- DOMINANTE: **Pluridisciplinaire**
- ACADÉMIE: **Paris**
- MEMBRE DU REGROUPEMENT: **Paris Sciences et Lettres**





école —————
 normale —————
 supérieure —————
 paris – saclay —————

ÉCOLE NORMALE SUPÉRIEURE PARIS-SACLAY

Pierre-Paul ZALIO

Président

✉ presidence@ens-paris-saclay.fr

☎ 01 47 40 53 02

📍 61 avenue du Président Wilson
 94235 CACHAN CEDEX

☎ 01 47 40 20 00 | www.ens-paris-saclay.fr

- DOMINANTE: **Pluridisciplinaire hors santé**
- NOMBRE D'ÉTUDIANTS: **1225**
- ACADÉMIE: **Créteil**
- MEMBRE DU GROUPEMENT: **Université Paris Saclay**

- DISCIPLINE: **Lettres et sciences humaines**
- SPÉCIALITÉ: **Sociologie**
- DÉBUT DE MANDAT: **04/10/2017**
- FIN DE MANDAT: **03/10/2022**

ÉCOLE PRATIQUE DES HAUTES ÉTUDES

Jean-Michel VERDIER

Président

✉ presidence.ephe@ephe.psl.eu

☎ 01 53 63 61 63

- DISCIPLINE : **Neurologie**
- SPÉCIALITÉ : **Vieillessement cérébral et démences neurodégénératives**
- DÉBUT DE MANDAT : **23/10/2018**
- FIN DE MANDAT : **22/10/2023**



📍 **Patios Saint-Jacques – 4-14 rue Ferrus
75014 PARIS**

☎ 01 53 63 61 61 | www.ephe.sorbonne.fr

- DOMINANTE : **Pluridisciplinaire**
- NOMBRE D'ÉTUDIANTS : **1200**
- ACADÉMIE : **Paris**
- MEMBRE DU REGROUPEMENT : **Paris Sciences et Lettres**





INSTITUT DE PHYSIQUE DU GLOBE DE PARIS

Marc CHAUSSIDON

Directeur

✉ chaussidon@ipgp.fr

☎ 01 83 95 75 00

- DISCIPLINE: **Sciences**
- SPÉCIALITÉ: **Cosmochimie, géochimie**
- DÉBUT DE MANDAT: **26/03/2016**
- FIN DE MANDAT: **26/03/2021**



📍 1 rue Jussieu

75238 PARIS CEDEX 5

☎ 01 83 95 74 00 | www.ipgp.fr

- DOMINANTE: **Scientifique**
- ACADÉMIE: **Paris**
- MEMBRE DU REGROUPEMENT: **Université Sorbonne Paris Cité**

INSTITUT D'ÉTUDES POLITIQUES DE PARIS

Frédéric MION

Directeur

✉ sylvie.ranault@sciencespo.fr

☎ 01 45 49 50 70

🏠 27 rue Saint Guillaume
75007 PARIS

🌐 01 45 49 50 50 | www.sciencespo.fr

- NOMBRE D'ÉTUDIANTS: **14000**
- ACADÉMIE: **Paris**
- MEMBRE DU REGROUPEMENT: **Université Sorbonne Paris Cité**

- DÉBUT DE MANDAT :
01/03/2013
- FIN DE MANDAT :
01/03/2023



 **SciencesPo.**



Institut
national
d'histoire
de l'art

INHA

INSTITUT NATIONAL D'HISTOIRE DE L'ART

Éric DE CHASSEY

Directeur général

✉ direction.generale@inha.fr

☎ 01 47 03 89 04

📍 2 rue Vivienne

75002 PARIS

☎ 01 47 03 89 00 | www.inha.fr

• ACADEMIE: Paris

- DISCIPLINE:
Histoire
- SPÉCIALITÉ:
Histoire de l'art
- DÉBUT DE MANDAT:
05/07/2016
- FIN DE MANDAT:
05/07/2019

INALCO

Jean-François HUCHET

Président

✉ secretariat.presidence@inalco.fr

☎ 01 81 70 10 31

- DISCIPLINE :
Économie
- SPÉCIALITÉ :
**Économie de la Chine
et des pays asiatiques**
- DÉBUT DE MANDAT :
mars 2019
- FIN DE MANDAT :
mars 2023



🏠 65 rue des Grands Moulins
75013 PARIS

☎ 01 81 70 10 31 | www.inalco.fr

- DOMINANTE: **Tertiaire LSH**
- NOMBRE D'ÉTUDIANTS: **9000**
- ACADÉMIE: **Paris**
- MEMBRE DU REGROUPEMENT: **Université Sorbonne Paris Cité**

INALCO
Institut national
des langues
et civilisations orientales



Muséum
national
d'Histoire
naturelle

MUSÉUM NATIONAL D'HISTOIRE NATURELLE

Bruno DAVID

Directeur général

✉ presidence@mnhn.fr

☎ 01 40 79 56 70

📍 57 rue Cuvier

75005 PARIS

☎ 01 40 79 53 76 | www.mnhn.fr

• NOMBRE D'ÉTUDIANTS: **430**

• ACADÉMIE: **Paris**

• MEMBRE DU REGROUPEMENT: **Sorbonne Universités**

- DISCIPLINE: **Paléontologie, biologie marine**
- SPÉCIALITÉ: **Échinodermes – L'évolution biologique et la biodiversité**
- DÉBUT DE MANDAT: **01/09/2015**
- FIN DE MANDAT: **01/09/2019**

OBSERVATOIRE DE PARIS

Claude CATALA

Président

✉ president@observatoiredeparis.psl.eu

☎ 01 40 51 21 58

- DISCIPLINE: **Sciences**
- SPÉCIALITÉ: **Astrophysique**
- DÉBUT DE MANDAT: **15/12/2015**
- FIN DE MANDAT: **01/03/2020**



🏠 61 avenue de l'Observatoire
75014 PARIS

☎ 01 40 51 22 21 | www.obspm.fr

- DOMINANTE: **Scientifique**
- NOMBRE D'ÉTUDIANTS: **392**
- ACADÉMIE: **Paris**
- MEMBRE DU REGROUPEMENT: **Paris Sciences Lettres**





UNIVERSITÉ DE PAU ET DES PAYS DE L'ADOUR

Mohamed AMARA

Président

✉ president@univ-pau.fr

☎ 05 59 40 70 21

• **FONCTIONS À LA CPU:** Président de la commission des relations internationales et européennes. Membre du CA de la CPU.

🏠 **Avenue de l'Université – BP 576
64012 PAU**

☎ 05 59 40 70 00 | www.univ-pau.fr

- **DOMINANTE:** **Pluridisciplinaire hors santé**
- **NOMBRE D'ÉTUDIANTS:** **12675**
- **ACADÉMIE:** **Bordeaux**
- **MEMBRE DU GROUPEMENT:** **Aquitaine**

- **DISCIPLINE:**
Sciences
- **SPÉCIALITÉ:**
Mathématiques
- **DÉBUT DE MANDAT:**
14/04/2016
- **FIN DE MANDAT:**
14/04/2020

UNIVERSITÉ DE PERPIGNAN

VIA DOMITIA

Fabrice LORENTE

Président

✉ president@univ-perp.fr

☎ 04 68 66 20 02

🏠 52 avenue Paul Alduy
666860 PERPIGNAN CEDEX

☎ 04 68 66 20 00 | www.univ-perp.fr

- DOMINANTE: **Pluridisciplinaire hors santé**
- NOMBRE D'ÉTUDIANTS: **9800**
- ACADÉMIE: **Montpellier**
- MEMBRE DU GROUPEMENT: **Languedoc-Roussillon Universités**

- DISCIPLINE :
Sciences
- SPÉCIALITÉ :
**Psycho-sociologie
et épidémiologie**
- DÉBUT DE MANDAT :
29/03/2016
- FIN DE MANDAT :
30/03/2020





UNIVERSITÉ DE POITIERS

Yves JEAN

Président

✉ president@univ-poitiers.fr

☎ 05 49 45 30 33

- DISCIPLINE: **Lettres et sciences humaines**
- SPÉCIALITÉ: **Géographie**
- DÉBUT DE MANDAT: **13/05/2016**
- FIN DE MANDAT: **13/05/2020**

📍 15 rue de l'Hôtel Dieu

86034 POITIERS

☎ 05 49 45 30 00 | www.univ-poitiers.fr

- DOMINANTE: **Pluridisciplinaire avec santé**
- NOMBRE D'ÉTUDIANTS: **26118**
- ACADÉMIE: **Poitiers**
- MEMBRE DU GROUPEMENT: **Université confédérale Léonard de Vinci**

UNIVERSITÉ DE LA POLYNÉSIE FRANÇAISE

Patrick CAPOLSINI

Président

✉ president@upf.pf

☎ 00(+689) 40 80 38 39

🏠 BP 6570

98702 FAA'A - TAHITI POLYNÉSIE FRANÇAISE

☎ 00(+689) 40 80 38 03 | www.upf.pf

- DOMINANTE: **Pluridisciplinaire avec santé**
- NOMBRE D'ÉTUDIANTS: **2643**
- ACADÉMIE: **Polynésie Française**

- DISCIPLINE: **Sciences**
- SPÉCIALITÉ: **Informatique**
- DÉBUT DE MANDAT: **14/04/2017**
- FIN DE MANDAT: **13/04/2021**



UPF
UNIVERSITÉ
DE LA POLYNÉSIE FRANÇAISE



UNIVERSITÉ DE REIMS CHAMPAGNE-ARDENNE

Guillaume GELLÉ

Président

✉ presidence@univ-reims.fr

🐦 [@GuillaumeGelle](https://twitter.com/GuillaumeGelle)

☎ 03 26 91 39 55

• FONCTIONS À LA CPU: Président de la commission de la formation et de l'insertion professionnelle. Membre du CA de la CPU.

📍 9 boulevard de la Paix – CS 60005
51724 REIMS CEDEX

☎ 03 26 91 30 00 | www.univ-reims.fr

- DOMINANTE: **Pluridisciplinaire avec santé**
- NOMBRE D'ÉTUDIANTS: **26230**
- ACADÉMIE: **Reims**
- MEMBRE DU REGROUPEMENT: **Réseau des établissements d'ESR champardennais. Membre de l'association champardennaise**

- DISCIPLINE: **Génie informatique**
- SPÉCIALITÉ: **Traitement du signal**
- DÉBUT DE MANDAT: **21/03/2016**
- FIN DE MANDAT: **20/03/2020**

UNIVERSITÉ DE RENNES 1

David ALIS

Président

✉ president@univ-rennes1.fr

☎ 02 23 23 36 61

• FONCTION À LA CPU: Vice-président de la commission des moyens et des personnels.

- DISCIPLINE :
GRH, management public
- SPÉCIALITÉ :
Développement de la flexibilité dans les organisations
- DÉBUT DE MANDAT :
25/03/2016
- FIN DE MANDAT :
25/03/2020



🏠 2 rue du Thabor – CS 46510
35065 RENNES CEDEX

☎ 02 23 23 35 35 | www.univ-rennes1.fr

- DOMINANTE: **Scientifique et médicale**
- NOMBRE D'ÉTUDIANTS: **29832**
- ACADÉMIE: **Rennes**
- MEMBRE DU REGROUPEMENT: **Université Bretagne Loire**

UNIVERSITÉ DE
RENNES 1





UNIVERSITÉ RENNES 2

Olivier DAVID

Président

✉ presidence@univ-rennes2.fr

🐦 [david01LM](https://twitter.com/david01LM)

☎ 02 99 14 10 12

- DISCIPLINE: **Géographie**
- SPÉCIALITÉ: **Géographie sociale**
- DÉBUT DE MANDAT: **17/04/2015**
- FIN DE MANDAT: **17/04/2019**



📍 Place du Recteur Henri Le Moal – CS 24307

35043 RENNES CEDEX

☎ 02 99 14 10 00 | www.univ-rennes2.fr

- DOMINANTE: **Tertiaire LSH**
- NOMBRE D'ÉTUDIANTS: **24000**
- ACADÉMIE: **Rennes**
- MEMBRE DU GROUPEMENT: **Université Bretagne Loire**

ÉCOLE DES HAUTES ÉTUDES EN SANTÉ PUBLIQUE

Laurent CHAMBAUD

Directeur

✉ laurent.chambaud@ehesp.fr

☎ 02 99 02 27 11

- DISCIPLINE :
Médecine
- SPÉCIALITÉ :
Pédiatrie, santé communautaire, inspection, épidémiologie
- DÉBUT DE MANDAT :
16/04/2013
- FIN DE MANDAT :
16/04/2023



🏠 Avenue du Professeur Léon Bernard – CS 74312

35043 RENNES CEDEX

☎ 02 99 02 22 00 | www.ehesp.fr

- DOMINANTE: **Santé – Santé publique**
- ACADÉMIE: **Rennes**
- MEMBRE DU REGROUPEMENT: **Université Sorbonne Paris Cité – Université Bretagne Loire**





ÉCOLE NORMALE SUPÉRIEURE DE RENNES

Pascal MOGNOL

Président

✉ president@ens-rennes.fr

☎ 02 99 05 93 02

- SPÉCIALITÉ: **Génie mécanique**
- DÉBUT DE MANDAT: **05/07/2016**
- FIN DE MANDAT: **04/07/2021**

📍 **Campus de Ker Lann – avenue Robert Schumann**

35170 BRUZ

☎ 02 99 05 93 00 | www.ens-rennes.fr

- DOMINANTE: **Pluridisciplinaire hors santé**
- NOMBRE D'ÉTUDIANTS: **503**
- ACADÉMIE: **Rennes**
- MEMBRE DU GROUPEMENT: **Université Bretagne Loire**

Joël ALEXANDRE

Président

✉ presidence@univ-rouen.fr

☎ 02 35 14 63 35

- DISCIPLINE :
Sciences et techniques
- SPÉCIALITÉ :
Bio-informatique
- DÉBUT DE MANDAT :
24/05/2016
- FIN DE MANDAT :
24/05/2020

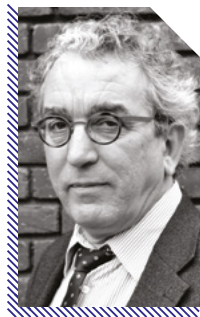

🏠 1 rue Thomas Becket
76821 MONT-SAINT-AIGNAN CEDEX
☎ 02 3514 63 35 | www.univ-rouen.fr

- DOMINANTE: **Pluridisciplinaire avec santé**
- NOMBRE D'ÉTUDIANTS: **29743**
- ACADÉMIE: **Rouen**
- MEMBRE DU REGROUPEMENT: **Normandie Université**



INSA ROUEN NORMANDIE

Mourad BOUKHALFA

Directeur

✉ direction@insa-rouen.fr

☎ 02 32 95 97 07

- DÉBUT DE MANDAT :
01/12/2006
- FIN DE MANDAT :
01/12/2011

📍 685 avenue de l'Université
76800 SAINT-ÉTIENNE-DU-ROUVRAY
☎ 02 32 95 97 00 | www.insa-rouen.fr

- DOMINANTE : **Scientifique**
- NOMBRE D'ÉTUDIANTS : **1900**
- ACADÉMIE : **Rouen**
- MEMBRE DU GROUPEMENT : **Normandie Université**

UNIVERSITÉ JEAN-MONNET

Michèle COTTIER

Présidente

✉ presidence@univ-st-etienne.fr

☎ 04 77 42 17 04

• FONCTION À LA CPU: Vice-présidente
de la commission des questions de santé.

- DISCIPLINE :
Médecine
- SPÉCIALITÉ :
Histologie, embryologie
- DÉBUT DE MANDAT :
16/11/2015
- FIN DE MANDAT :
16/11/2019



🏠 10 rue Tréfilerie – CS82301
42023 SAINT-ÉTIENNE CEDEX 2
☎ 04 77 42 17 00 | www.univ-st-etienne.fr

- DOMINANTE: **Pluridisciplinaire avec santé**
- NOMBRE D'ÉTUDIANTS: **20000**
- ACADÉMIE: **Lyon**
- MEMBRE DU REGROUPEMENT: **Université de Lyon**





Université

de Strasbourg

UNIVERSITÉ DE STRASBOURG

Michel DENEKEN

Président

✉ president@unistra.fr

🐦 [@DenekenMichel](https://twitter.com/DenekenMichel)

☎ 03 68 85 70 81

- DISCIPLINE: **Théologie catholique et études germaniques**
- DÉBUT DE MANDAT: **13/12/2016**
- FIN DE MANDAT: **13/12/2020**

📍 4 rue Blaise Pascal – CS 90032

67081 STRASBOURG CEDEX

☎ 03 68 85 00 00 | www.unistra.fr

- DOMINANTE: **Pluridisciplinaire avec santé**
- NOMBRE D'ÉTUDIANTS: **50170**
- ACADÉMIE: **Strasbourg**
- MEMBRE DU GROUPEMENT: **Université de Strasbourg**

UNIVERSITÉ DE TOULON

Éric BOUTIN

Président

✉ president@univ-tln.fr

☎ 04 94 14 24 65

- DISCIPLINE :
**Sciences de l'information
et de la communication**
- DÉBUT DE MANDAT :
02/04/2015
- FIN DE MANDAT :
02/04/2019



🏠 CS 60584

83041 TOULON CEDEX 9

☎ 04 94 14 20 00 | www.univ-tln.fr

- DOMINANTE: **Pluridisciplinaire hors santé**
- NOMBRE D'ÉTUDIANTS: **10000**
- ACADÉMIE: **Nice**
- MEMBRE DU REGROUPEMENT: **Association Aix-Marseille Provence Méditerranée (AMPM)**

 UNIVERSITÉ
DE TOULON



UNIVERSITÉ TOULOUSE CAPITOLE

Corinne MASCALA

Présidente

✉ cabinet.president@ut-capitole.fr

🐦 @corinne_mascala

☎ 05 61 63 38 14

- DISCIPLINE: **Droit privé et sciences criminelles**
- SPÉCIALITÉ: **Droit pénal des affaires et droit pénal, droit des entreprises en difficulté**
- DÉBUT DE MANDAT: **24/05/2016**
- FIN DE MANDAT: **24/05/2020**

📍 2 rue du Doyen Gabriel Marty

31042 TOULOUSE CEDEX 9

☎ 05 61 63 35 00 | www.ut-capitole.fr

- DOMINANTE: **Tertiaire dominante droit**
- NOMBRE D'ÉTUDIANTS: **21000**
- ACADÉMIE: **Toulouse**
- MEMBRE DU GROUPEMENT: **Université Fédérale de Toulouse Midi-Pyrénées**

UNIVERSITÉ TOULOUSE JEAN JAURÈS

Emmanuelle GARNIER

Présidente

✉ presutm@univ-tlse2.fr

☎ 05 61 50 44 99

• FONCTION À LA CPU: Vice-présidente de la commission de la formation et de l'insertion professionnelle.

- DISCIPLINE :
Études hispaniques
- SPÉCIALITÉ :
Arts du spectacle contemporains
- DÉBUT DE MANDAT :
03/12/2018
- FIN DE MANDAT :
02/12/2022

🏠 5 allée Antonio Machado
31058 TOULOUSE CEDEX 9
☎ 05 61 50 42 50 | www.univ-tlse2.fr

- DOMINANTE: **Tertiaire LSH**
- NOMBRE D'ÉTUDIANTS: **27244**
- ACADÉMIE: **Toulouse**
- MEMBRE DU REGROUPEMENT: **Université Fédérale de Toulouse Midi-Pyrénées**





UNIVERSITÉ TOULOUSE III

PAUL SABATIER

Jean-Pierre VINEL

Président

✉ president@univ-tlse3.fr

☎ 05 61 55 66 22

- DISCIPLINE: **Santé**
- SPÉCIALITÉ: **Gastro-entérologue**
- DÉBUT DE MANDAT: **04/01/2016**
- FIN DE MANDAT: **31/08/2019**

🏠 118 route de Narbonne

31062 TOULOUSE CEDEX 9

☎ 05 61 55 66 11 | www.ups-tlse.fr

- DOMINANTE: **Pluridisciplinaire avec santé**
- NOMBRE D'ÉTUDIANTS: **31723**
- ACADÉMIE: **Toulouse**
- MEMBRE DU GROUPEMENT: **Université Fédérale de Toulouse**

INSTITUT NATIONAL DES SCIENCES APPLIQUÉES DE TOULOUSE

Bertrand RAQUET

Directeur

✉ direct@insa-toulouse.fr

☎ 05 61 55 95 11

🏠 135 avenue de Rangueil
31077 TOULOUSE CEDEX 04
☎ 05 61 55 95 13 | www.insa-toulouse.fr

- DOMINANTE: **Sciences de l'ingénieur**
- NOMBRE D'ÉTUDIANTS: **3048**
- ACADÉMIE: **Toulouse**
- MEMBRE DU REGROUPEMENT: **Université Fédérale de Toulouse
Midi-Pyrénées**

- DISCIPLINE:
**Physique –
Matière condensée**
- SPÉCIALITÉ:
Nanoélectronique
- DÉBUT DE MANDAT:
01/01/2015
- FIN DE MANDAT:
31/12/2019



INSA INSTITUT NATIONAL
DES SCIENCES
APPLIQUÉES
TOULOUSE



TOULOUSE INP (INSTITUT NATIONAL POLYTECHNIQUE DE TOULOUSE)

Olivier SIMONIN

Président

✉ president@inp-toulouse.fr

☎ 05 34 32 30 03

• FONCTION À LA CPU: Vice-président de la commission des moyens et des personnels.

- DISCIPLINE: **Sciences**
- SPÉCIALITÉ: **Mécanique des fluides**
- DÉBUT DE MANDAT: **04/04/2012**
- FIN DE MANDAT: **04/04/2020**

📍 6 allée Emile Monso – BP 34038
31029 TOULOUSE CEDEX 4

☎ 05 34 32 30 00 | www.inp-toulouse.fr

- DOMINANTE: **Scientifique**
- NOMBRE D'ÉTUDIANTS: **6600**
- ACADÉMIE: **Toulouse**
- MEMBRE DU GROUPEMENT: **Université Fédérale de Toulouse Midi-Pyrénées**

UNIVERSITÉ DE TOURS

Philippe VENDRIX

Président

✉ president@univ-tours.fr

🐦 [@PhilippeVendrix](https://twitter.com/PhilippeVendrix)

☎ 02 47 36 64 00

• **FONCTIONS À LA CPU:** Président de la commission de la vie de l'étudiant et de la vie de campus. Membre du CA de la CPU.

🏠 60 rue du Plat d'Étain – BP 12050

37020 TOURS CEDEX 1

☎ 02 47 36 66 00 | www.univ-tours.fr

- DOMINANTE: **Pluridisciplinaire avec santé**
- NOMBRE D'ÉTUDIANTS: **27700**
- ACADÉMIE: **Orléans-Tours**
- MEMBRE DU GROUPEMENT: **COMUE Centre-Val de Loire**

- DISCIPLINE: **Lettres et sciences humaines**
- SPÉCIALITÉ: **Musicologie**
- DÉBUT DE MANDAT: **09/05/2016**
- FIN DE MANDAT: **09/05/2020**



UT université
de TOURS



UNIVERSITÉ DE TECHNOLOGIE DE TROYES

Pierre KOCH

Président

✉ president@utt.fr

☎ 03 25 71 76 11

• FONCTION À LA CPU: Membre du CA de la CPU.

- DÉBUT DE MANDAT:
01/09/2014
- FIN DE MANDAT:
31/08/2019

📍 12 rue Marie Curie – CS 42060

10004 TROYES CEDEX

☎ 03 25 71 76 00 | www.utt.fr

- DOMINANTE: **École d'ingénieurs**
- NOMBRE D'ÉTUDIANTS: **3177**
- ACADÉMIE: **Reims**
- **Membre de l'association champardennaise**

UNIVERSITÉ POLYTECHNIQUE HAUTS-DE-FRANCE

Abdelhakim ARTIBA

Président

✉ president@uphf.fr

☎ 03 27 51 16 76

🏠 **Campus du Mont Houy**
59313 VALENCIENNES CEDEX 09
☎ 03 27 51 12 34 | www.uphf.fr

- DOMINANTE: **Pluridisciplinaire hors santé**
- NOMBRE D'ÉTUDIANTS: **12000**
- ACADÉMIE: **Lille**
- MEMBRE DU REGROUPEMENT: **Lille Nord de France**

- DISCIPLINE: **Informatique**
- SPÉCIALITÉ: **Recherche opérationnelle et aide à la décision**
- DÉBUT DE MANDAT: **31/03/2016**
- FIN DE MANDAT: **31/03/2020**



 **Université
Polytechnique**
HAUTS-DE-FRANCE



UNIVERSITÉ BRETAGNE SUD

Jean PEETERS

Président

✉ president@univ-ubs.fr

🐦 [@JeanPeeters2](https://twitter.com/JeanPeeters2)

☎ 02 97 87 66 10

• FONCTION À LA CPU: Vice-président
de la commission des relations internationales
et européennes.

- DISCIPLINE: **Lettres et sciences humaines**
- SPÉCIALITÉ: **Langue et littérature anglaise et anglo saxonne**
- DÉBUT DE MANDAT: **22/03/2012**
- FIN DE MANDAT: **20/03/2020**

🏠 27 rue Armand Guillemot – BP 92116

56321 LORIENT CEDEX

☎ 02 97 87 66 66 | www.univ-ubs.fr

- DOMINANTE: **Pluridisciplinaire hors santé**
- NOMBRE D'ÉTUDIANTS: **9600**
- ACADÉMIE: **Rennes**
- MEMBRE DU GROUPEMENT: **Université Bretagne Loire**

UNIVERSITÉ DE VERSAILLES SAINT-QUENTIN-EN-YVELINES

Alain BUI

Président

✉ president@uvsq.fr

☎ 01 39 25 79 51

• FONCTION À LA CPU: Co-président
du comité numérique.

- DISCIPLINE :
Informatique
- SPÉCIALITÉ :
Algorithmique distribuée
- DÉBUT DE MANDAT :
05/10/2017
- FIN DE MANDAT :
05/10/2021

🏠 55 avenue de Paris
78035 VERSAILLES CEDEX
☎ 01 39 25 78 00 | www.uvsq.fr

- DOMINANTE: **Pluridisciplinaire avec santé**
- NOMBRE D'ÉTUDIANTS: **20000**
- ACADÉMIE: **Versailles**
- MEMBRE DU REGROUPEMENT: **Université Paris Saclay**



UNIVERSITÉ DE
VERSAILLES 
ST-QUENTIN-EN-YVELINES

PRÉSIDENT·E·S

DES

REGROUPEMENTS

UNIVERSITAIRES

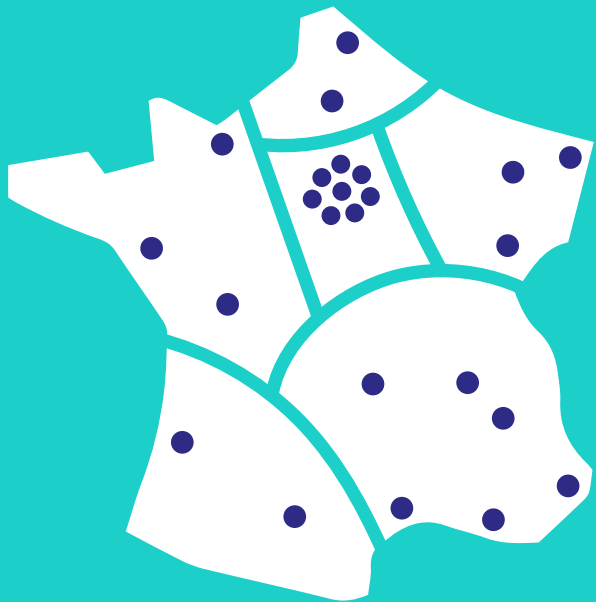



NORD

LILLE NORD-DE-FRANCE

Mohamed OURAK

Président

✉ president@cue-lnf.fr

☎ 03 20 43 85 32 – 03 20 78 87 00

📍 365 bis rue Jules Guesde – BP 50458
59658 VILLENEUVE-D'ASCQ CEDEX
www.cue-lillenorddefrance.fr

- DISCIPLINE :
Sciences
- SPÉCIALITÉ :
Électronique
- DÉBUT DE MANDAT :
01/02/2016
- FIN DE MANDAT :
01/02/2020



• ÉTABLISSEMENTS MEMBRES : **Université de Lille, Université d'Artois, Université du Littoral Côte d'Opale, Université Polytechnique Hauts-de-France, Fédération Universitaire Polytechnique de Lille, École Centrale de Lille, IMT Lille Douai, CNRS, INRIA**





PICARDIE UNIVERSITÉS

Mohammed BENLAHSEN

Président de l'établissement

chef de file

✉ picardieuniversites@u-picardie.fr

📍 Chemin du Thi – CS 52501
80025 AMIENS CEDEX

- DISCIPLINE:
Physique
- SPÉCIALITÉ:
**Désordres matériaux –
Matières condensées**
- DÉBUT DE MANDAT:
09/09/2016
- FIN DE MANDAT:
01/06/2020

• ÉTABLISSEMENTS MEMBRES: **Université de Lille, Université d'Artois, Université du Littoral Côte d'Opale, Université Polytechnique Hauts-de-France, Fédération Universitaire Polytechnique de Lille, École Centrale de Lille, IMT Lille Douai, CNRS, INRIA, Université de Picardie Jules Verne-UPJV, Université de technologie de Compiègne, IPLB, ESCOM, ESAD, ESIEE, ELISA**



EST



UNIVERSITÉ BOURGOGNE FRANCHE-COMTÉ

Luc JOHANN

Administrateur provisoire

✉ president@ubfc.fr

☎ 03 63 08 26.50

📍 Chemin du Thi – CS 52501
80025 AMIENS CEDEX
www.ubfc.fr



• ÉTABLISSEMENTS MEMBRES: **Université de Bourgogne, ENSAM (Cluny), Université de Franche-Comté, Université de Technologie de Belfort Montbéliard, ENSMM Besançon, Agrosup Dijon, École BSB**

UNIVERSITÉ DE LORRAINE

Pierre MUTZENHARDT

Président de l'établissement

chef de file

✉ cabinet-president@univ-lorraine.fr

🐦 [@mutzenhardt](https://twitter.com/mutzenhardt)

☎ 03 54 50 54 05

📍 34 cours Léopold – BP 25233
54052 NANCY CEDEX
www.univ-lorraine.fr

- DISCIPLINE :
Sciences
- SPÉCIALITÉ :
Physique-chimie
- DÉBUT DE MANDAT :
23/05/2017
- FIN DE MANDAT :
23/05/2022



• ÉTABLISSEMENTS MEMBRES : **Université de Lorraine, ENSAN, ICN-Business School**





Université

de Strasbourg

UNIVERSITÉ DE STRASBOURG

Michel DENEKEN

Président de l'établissement

chef de file

✉ president@unistra.fr

🐦 [@DenekenMichel](https://twitter.com/DenekenMichel)

☎ 03 68 85 70 81 – 03 68 85 00 00

📍 4 rue Blaise Pascal – CS 90032
67081 STRASBOURG CEDEX
www.unistra.fr

• DISCIPLINE:
**Théologie catholique
et études germaniques**

• ÉTABLISSEMENTS MEMBRES: **Université de Strasbourg (Unistra),
Université de Haute-Alsace (UHA), INSA de Strasbourg,
Bibliothèque Nationale et Universitaire de Strasbourg (BNUS),
(ENGEES), Haute École des Arts du Rhin, École Nationale
d'Architecture de Strasbourg (ENSAS)**



QUEST



NORMANDIE UNIVERSITÉ

Lamri ADOUI

Président

✉ presidence@normandie-univ.fr

🐦 @Lamri_ADOUI

☎ 02 31 56 69 57 – 02 31 56 69 57

📍 Esplanade de la Paix – CS14032
14032 CAEN CEDEX 5
www.normandie-univ.fr

- DISCIPLINE: **Physique**
- SPÉCIALITÉ: **Physique atomique**
- DÉBUT DE MANDAT: **08/07/2015**
- FIN DE MANDAT: **08/07/2019**



-
- NOMBRE D'ÉTUDIANTS: **66000**
 - ACADÉMIE: **Rouen**
 - ÉTABLISSEMENTS MEMBRES: **Université de Caen Normandie, Université Le Havre Normandie, Université de Rouen Normandie, INSA Rouen Normandie, ENSICAEN, ENSA Normandie**

UNIVERSITÉ CONFÉDÉRALE LÉONARD DE VINCI

Loïc VAILLANT

Président

☎ 05 49 49 65 61

📍 2 avenue Gustave Eiffel
86962 FUTUROSCOPE CEDEX
www.cvluniversite.fr

- DISCIPLINE :
Santé
- SPÉCIALITÉ :
Dermatologie
- DÉBUT DE MANDAT :
07/04/2016
- FIN DE MANDAT :
07/04/2020



• ÉTABLISSEMENTS MEMBRES : **Université de Limoges, Université de Poitiers, ENSMA**





UNIVERSITE
BRETAGNE
LOIRE

UNIVERSITÉ BRETAGNE LOIRE

Marc RENNER

Administrateur provisoire

✉ president@u-bretagne Loire.fr

☎ 02 57 87 02 49 – 02 57 87 02 00

📍 Cité internationale

1 place Paul Ricœur – CS 54417

35044 RENNES

www.u-bretagne Loire.fr

• ÉTABLISSEMENTS MEMBRES: **Université d'Angers, Université de Bretagne Occidentale, Université Bretagne Sud, Le Mans Université, Université de Nantes, Université de Rennes 1, Université Rennes 2**



ÎLE DE FRANCE



HESAM
UNIVERSITÉ

HESAM UNIVERSITÉ

Jean-Luc DELPEUCH

Président

✉ president@hesam.eu

☎ 01 56 81 20 13 – 01 56 81 20 00

🏠 15 rue Soufflot
75005 PARIS
www.hesam.eu

- DÉBUT DE MANDAT :
07/01/2016
- FIN DE MANDAT :
07/01/2020

• ÉTABLISSEMENTS MEMBRES : **L'École Nationale Supérieure d'Arts et Métiers**, le **CESI**, le **Conservatoire national des arts et métiers (Cnam)**, le **CNRS**, l'école **Boullé**, l'École **Estienne**, l'école **Duperré**, l'École Nationale Supérieure des Arts Appliqués et des Métiers d'Arts (**Ensaama**), l'École Nationale Supérieure d'Architecture de Paris-La Villette (**ENSAPLV**), **ENSCI-Les Ateliers**, l'Institut Français de la Mode (**IFM**), l'Institut National du Patrimoine (**INP**), **SKEMA Business School**

UNIVERSITÉ PARIS SCIENCES & LETTRES

Alain FUCHS

Président

✉ marielouise.bera@univ-psl.fr

☎ 01 75 00 02 84 – 01 85 76 08 70

📍 60 rue Mazarine
75006 PARIS
www.psl.eu

- DISCIPLINE :
Chimie
- SPÉCIALITÉ :
Chimie, physique
- DÉBUT DE MANDAT :
24/10/2017
- FIN DE MANDAT :
24/10/2021



-
- NOMBRE D'ÉTUDIANTS : **17000**
 - ÉTABLISSEMENTS MEMBRES : **Chimie ParisTech, École nationale des chartes, École normale supérieure, ESPCI Paris, École Pratique des Hautes Études, Institut Curie, MINES ParisTech, Observatoire de Paris, Université Paris-Dauphine**

PSL 
UNIVERSITÉ PARIS

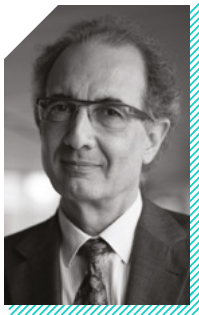

UNIVERSITÉ
— PARIS-EST

UNIVERSITÉ PARIS-EST

Philippe TCHAMITCHIAN

Président

✉ presidence@univ-paris-est.fr

🐦 [uniparisest](https://twitter.com/uniparisest)

☎ 01 64 15 32 91 – 01 64 15 32 91

📍 6-8 avenue Blaise Pascal
Champs Sur Marne
77455 MARNE-LA-VALLÉE
www.univ-paris-est.fr

- DISCIPLINE:
Mathématiques
- DÉBUT DE MANDAT:
02/05/2016
- FIN DE MANDAT:
01/02/2020

• ÉTABLISSEMENTS MEMBRES: **École des Ponts ParisTech, École nationale vétérinaire d'Alfort, ESIEE Paris, Université Paris-Est Créteil Val de Marne, Université Paris-Est Marne-la-Vallée, Institut français des sciences et technologies des transports, de l'aménagement et des réseaux, Centre National de Recherche Scientifique**

UNIVERSITÉ PARIS LUMIÈRES

Pierre-André JOUVET

Président

✉ presidence@u-plum.fr

☎ 01 79 35 07 56 – 01 79 35 07 56

📍 140 ruine du Chevaleret
75013 PARIS
www.u-plum.fr

- DISCIPLINE :
Sciences économiques
- SPÉCIALITÉ :
Économie de l'environnement
- DÉBUT DE MANDAT :
28/09/2015
- FIN DE MANDAT :
28/09/2019



- NOMBRE D'ÉTUDIANTS : **59000**
- ÉTABLISSEMENTS MEMBRES : **Université Paris 8 Vincennes Saint-Denis, Université Paris Nanterre, CNRS**

upl
UNIVERSITÉ
PARIS LUMIÈRES



université
PARIS-SACLAY

UNIVERSITÉ PARIS SACLAY

Sylvie RETAILLEAU

Présidente

✉ president@u-psud.fr

☎ 01 69 33 21 65 - 01 69 33 21 75

📍 Espace technologique bât Discovery
Route de l'Orme des Merisiers - RD 128
91190 SAINT-AUBIN
www.universite-paris-saclay.fr

• **FONCTIONS À LA CPU:** Vice-présidente de la commission des moyens et des personnels. Membre du CA de la CPU.

• **ÉTABLISSEMENTS MEMBRES:** AgroParisTech, CentraleSupélec, Centre national de recherche scientifique (CNRS), Commissariat à l'énergie atomique et aux énergies alternatives (CEA), École nationale supérieure de techniques avancées (ENSTA ParisTech), École normale supérieure Paris-Saclay (anciennement ENS Cachan), École Polytechnique (X), ENSAE ParisTech, HEC Paris, Inria, Institut d'optique Graduate School (IOGS), Institut des Hautes Études Scientifiques (IHES), Institut Mines-Télécom, Institut national de la recherche agronomique (INRA), Institut national de la santé et de la recherche médicale (Inserm), Office national d'études et de recherches aérospatiales (Onera), Université de Versailles Saint-Quentin-en-Yvelines (UVSQ), Université d'Évry Val-d'Essonne (UEVE)

- DISCIPLINE:
Physique
- SPÉCIALITÉ:
Nanoélectronique
- DÉBUT DE MANDAT:
19/12/2018
- FIN DE MANDAT:
19/12/2022

UNIVERSITÉ PARIS SEINE

François GERMINET

Administrateur provisoire

✉ presidence@u-cergy.fr

☎ 01 34 43 96 98

📍 1 avenue Bernard Hirsch
95021 CERGY

www.universiteparisseine.fr

• **FONCTIONS À LA CPU:** Président du comité communication et attractivité des universités. Vice-président de la commission de la formation et de l'insertion professionnelle.

• **ÉTABLISSEMENTS MEMBRES:** L'Université de Cergy-Pontoise (UCP), l'École Supérieure des Sciences Économiques et Commerciales (ESSEC), l'École internationale des sciences du traitement de l'information (EISTI), l'Institut supérieur international du parfum, de la cosmétique et de l'aromatique alimentaire (ISIPCA), l'École Nationale Supérieure d'Architecture de Versailles (ENSAV), l'École Nationale Supérieure de Paysage de Versailles (ENSP), l'École Nationale Supérieure d'Arts de Paris-Cergy (ENSAPC), l'École Nationale Supérieure de l'Électronique et de ses Applications (ENSEA), l'Institut Supérieur de Mécanique de Paris (Supméca), l'École de Biologie Industrielle (EBI), l'École d'Électricité, de Production et Management Industriel (ECAM-EPMI), l'Institut Libre d'Éducation Physique Supérieur (ILEPS), l'École du I-management (ITESCIA), l'École Pratique de Service Social (EPSS), l'École Supérieure d'Agro-développement International (ISTOM).



UNIVERSITÉ
PARIS SEINE 

U-PC

 Université Sorbonne
Paris Cité

UNIVERSITÉ SORBONNE PARIS CITÉ

Frédéric DARDEL

Administrateur provisoire

✉ presidence@uspc.fr

🐦 @FDardel

☎ 01 49 54 83 42

📍 2 rue Albert Einstein – 75013 PARIS
www.uspc.fr

- DISCIPLINE:
Santé
- SPÉCIALITÉ:
Biologiste moléculaire
- DÉBUT DE MANDAT:
21/09/2018

-
- NOMBRE D'ÉTUDIANTS: **31690**
 - ÉTABLISSEMENTS MEMBRES: **Université Sorbonne Nouvelle, Université Paris Descartes, Université Paris Diderot, Université Paris 13, EHESP, Sciences Po, Fondation Maison des sciences de l'homme, INALCO, IPGP, santé et de la recherche médicale (Inserm), Office national d'études et de recherches aérospatiales (Onera), Université de Versailles Saint-Quentin-en-Yvelines (UVSQ), Université d'Évry Val-d'Essonne (UEVE), INSERM, CNRS, INRIA, INED, IRD**



SUD EST

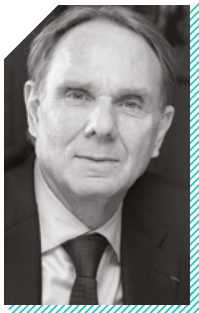

AIX-MARSEILLE UNIVERSITÉ

Yvon BERLAND

Président de l'établissement

chef de file

✉ presidence@univ-amu.fr

☎ 04 91 39 65 01

📍 58 boulevard Charles Livon
13007 MARSEILLE CEDEX 7

- DISCIPLINE:
Santé
- SPÉCIALITÉ:
Néphrologie

• ÉTABLISSEMENTS MEMBRES : **Association de site Aix-Marseille-Provence-Méditerranée : Aix-Marseille Université, Université d'Avignon et des Pays de Vaucluse, Université de Toulon, IEP d'Aix-en-Provence, École Centrale Marseille.**

 Aix-Marseille
université

COMMUNAUTÉ UNIVERSITÉ GRENOBLE ALPES

Lise DUMASY

Présidente

✉ [presidence-communautaire](mailto:presidence-communautaire@univ-grenoble-alpes.fr)

@univ-grenoble-alpes.fr

☎ 04 56 52 97 79

• FONCTION À LA CPU: Membre du CA de la CPU.

📍 **Maison Jean Kuntzmann**

Domaine universitaire 110 rue de la Chimie

38400 SAINT-MARTIN-D'HÈRES

www.communaute-univ-grenoble-alpes.fr

• ACADÉMIE: **Grenoble**

• MEMBRE DU GROUPEMENT: **Communauté Université Grenoble Alpes**

• ÉTABLISSEMENTS MEMBRES: **Université Grenoble Alpes, Grenoble INP, CNRS, Inria**

- DISCIPLINE: **Lettres et sciences humaines**
- SPÉCIALITÉ: **Littérature française**
- DÉBUT DE MANDAT: **11/01/2018**
- FIN DE MANDAT: **21/12/2019**



Communauté
UNIVERSITÉ Grenoble Alpes



LANGUEDOC-ROUSSILLON UNIVERSITÉS

Gilles HALBOUT

Président

✉ presidence@lr-universites.fr

🐦 [@gilleshalbout](https://twitter.com/gilleshalbout)

☎ 04 67 41 68 45 – 04 67 41 68 45

📍 8 rue de l'école Normale – CS 78290
34197 MONTPELLIER CEDEX 5

www.languedoc-roussillon-universites.fr

- DISCIPLINE :
Mathématiques
- SPÉCIALITÉ :
**Groupes quantiques
et géométrie non commutative**
- DÉBUT DE MANDAT :
08/12/2016
- FIN DE MANDAT :
08/12/2020

• ÉTABLISSEMENTS MEMBRES : **Centre National de Recherche Scientifique (CNRS), École Nationale Supérieure de Chimie de Montpellier, Institut de Recherche pour le Développement (IRD), Montpellier SupAgro, Université de Montpellier, Université de Nîmes, Université Paul-Valéry Montpellier 3, Université de Perpignan Via-Domitia**

UNIVERSITÉ CLERMONT AUVERGNE ET ASSOCIÉS

Mathias BERNARD

Président de l'établissement

chef de file

✉ president@uca.fr

☎ 04 73 17 72 66

📍 49 boulevard François Mitterrand -
CS 60032
63000 CLERMONT-FERRAND

• ÉTABLISSEMENTS MEMBRES: **Université Clermont Auvergne, Sigma Clermont, Groupe ESC Clermont, ESACM, CROUS Clermont-Ferrand, Vetagrosup, ENSACF, CNRS, INRA, INSERM, IRSTEA**

- DISCIPLINE :
Histoire
- SPÉCIALITÉ :
Histoire contemporaine



UCA
UNIVERSITÉ
Clermont Auvergne
& ASSOCIÉS



UNIVERSITÉ
CÔTE D'AZUR 

UNIVERSITÉ CÔTE D'AZUR

Jean-Marc GAMBAUDO

Président

✉ presidence@univ-cotedazur.fr

🐦 @gambaudo

☎ 04 92 07 66 06

📍 28 avenue de Valrose
Grand château - BP 2135
6103 NICE CEDEX
www.univ-cotedazur.fr

- DÉBUT DE MANDAT :
25/09/2015
- FIN DE MANDAT :
25/09/2019

• ÉTABLISSEMENTS MEMBRES: **Université Nice Sophia Antipolis (UNS), CNRS, INRIA, L'observatoire de la Côte d'Azur (OCA), Le Centre Hospitalier Universitaire (CHU) de Nice, EDHEC, SKEMA, Le Centre National de Création Musicale, L'École Nationale Supérieure d'Art Villa Arson, The Sustainable Design School (SDS), L'École Supérieure de Danse de Cannes Rosella Hightower, Le Conservatoire National à Rayonnement Régional de Nice (CNRR)**

UNIVERSITÉ DE LYON

Khaled BOUABDALLAH

Président

✉ presidence@universite-lyon.fr

🐦 @KhaledBouabdal

• FONCTIONS À LA CPU: Président de la commission regroupements et politiques de site. Membre du CA de la CPU.

📞 04 37 37 26 70 | www.universite-lyon.fr

📍 92 rue Pasteur – CS 30122
69361 LYON 07

• ACADÉMIE: **Lyon**

• ÉTABLISSEMENTS MEMBRES: **Université Claude Bernard Lyon 1, Université Lumière Lyon 2, Université Jean Moulin Lyon 3, Université Jean Monnet, École normale supérieure (ENS) de Lyon, École Centrale de Lyon, Institut national des sciences appliquées (INSA) de Lyon, Sciences Po Lyon, VetAgro Sup, ENTPE, École nationale d'ingénieurs de Saint-Étienne (ENISE), Centre national de la recherche scientifique (CNRS)**

- DISCIPLINE :
Sciences humaines et sociales
- SPÉCIALITÉ :
Économie
- DÉBUT DE MANDAT :
10/07/2015
- FIN DE MANDAT :
10/07/2019





SUD OUEST

COMUE D'AQUITAINE

Vincent HOFFMANN-MARTINOT

Président

✉ president@cuea.fr

☎ 05 56 33 80 80 | www.cue-aquitaine.fr

📍 166 cours de l'Argonne
33000 BORDEAUX

- DISCIPLINE :
Sciences
- SPÉCIALITÉ :
Politique comparée
- DÉBUT DE MANDAT :
09/12/2015
- FIN DE MANDAT :
09/12/2019



-
- NOMBRE D'ÉTUDIANTS : **90317**
 - ÉTABLISSEMENTS MEMBRES : **Université Bordeaux Montaigne, Université de Bordeaux, Université de Pau et des Pays de l'Adour, Université de la Rochelle, Sciences Po Bordeaux, Bordeaux INP, Bordeaux Sciences Agro**





Université
Fédérale

Toulouse
Midi-Pyrénées

UNIVERSITÉ FÉDÉRALE TOULOUSE MIDI-PYRÉNÉES

Philippe RAIMBAULT

Président

✉ contact@univ-toulouse.fr

🐦 [@phraimbault](https://twitter.com/phraimbault)

☎ 05 61 14 44 74 – 05 61 14 44 74

• FONCTIONS À LA CPU: Président de la commission juridique. Membre du CA de la CPU.

📍 41 allée Jules Guesde – CS 61321
31013 TOULOUSE CEDEX 6
www.univ-toulouse.fr

- DISCIPLINE:
Droit public
- SPÉCIALITÉ:
**Droit administratif,
droit de l'éducation**
- DÉBUT DE MANDAT:
01/07/2016
- FIN DE MANDAT:
30/06/2020

• ÉTABLISSEMENTS MEMBRES : Université Toulouse 1 – Capitole, Université Toulouse – Jean Jaurès, Université Toulouse III – Paul Sabatier, Institut National Polytechnique de Toulouse, École Nationale Supérieure Agronomique de Toulouse, École Nationale Supérieure d'Électrotechnique, d'Électronique, d'Informatique, d'Hydraulique et des Télécommunications, École Nationale Supérieure des Ingénieurs en Arts Chimiques et Technologiques, École Nationale d'Ingénieurs de Tarbes, École Nationale de Météorologie, École d'Ingénieurs de PURPAN, Institut National des Sciences Appliquées de Toulouse, Institut Supérieur de l'Aéronautique et de l'Espace, École Nationale de l'Aviation Civile, École Nationale Supérieure d'Architecture de Toulouse, École Nationale Supérieure de Formation de l'Enseignement Agricole, IMT Mines Albi-Carmaux, École Nationale Vétérinaire de Toulouse, Institut National Universitaire Champollion, Sciences Po Toulouse, Centre de Ressources, d'Expertise et de Performance Sportives, Institut Catholique des Arts et Métiers, Institut supérieur des arts de Toulouse, Toulouse Business School, CNRS, INRA, Institut National de la Santé et de la Recherche Médicale, IRD, Office National d'Études et de Recherche Aérospatiale, CNES, Centre National de Recherches Météorologiques

DIRECTEUR·TRICE·S

DES ÉCOLES

FRANÇAISES

À

L'ÉTRANGER



CASA DE VELÁZQUEZ | ACADÉMIE
DE FRANCE
À MADRID

CASA DE VELAZQUEZ

Michel BERTRAND

Directeur

✉ directeur@cvz.es

☎ 349 14 55 15 80

📍 Ciudad universitaria, C/ de Paul Guinard, 3
28040 MADRID – ESPAGNE
www.casadevelasquez.org

ÉCOLE FRANÇAISE D'ATHÈNES

Alexandre FARNOUX

Directeur

✉ direction@efa.gr

☎ (+30) 210 36 79 902

• DISCIPLINE :
Histoire



🏠 6 rue Didotou

10680 ATHÈNES - GRÈCE

☎ (+30) 210 36 79 900 | www.efa.gr

efa
ÉCOLE
FRANÇAISE
D'ATHÈNES



ÉCOLE FRANÇAISE D'EXTRÊME-ORIENT

Christophe MARQUET

Directeur

✉ directeur@efeo.net

☎ 01 53 70 18 60

- DISCIPLINE: **Histoire**
- SPÉCIALITÉ: **Histoire de l'art**
- DÉBUT DE MANDAT: **10/04/2018**

📍 22 avenue du Président Wilson
75116 PARIS

☎ 01 53 70 18 20 | www.efeo.fr

- DOMINANTE: **Étude sur le terrain des civilisations classiques de l'Asie, au travers des sciences humaines**
- MEMBRE DU REGROUPEMENT: **Paris Sciences Lettres**

ÉCOLE FRANÇAISE DE ROME

Catherine VIRLOUVET

Directrice

✉ direction@efrome.it

☎ (3906) 6860-1333

- DISCIPLINE :
Histoire
- SPÉCIALITÉ :
**Histoire économique
et sociale de Rome**
- DÉBUT DE MANDAT :
01/09/2015
- FIN DE MANDAT :
31/08/2019



📍 **Piazza Farnese, 67**
186 ROME – ITALIE

☎ 00 39 06 68 60 13 33 | www.ecole-francaise.it

• DOMINANTE: **Recherche et formation à la recherche dans le champ de l'archéologie, de l'histoire et des autres sciences humaines et sociales, de la Préhistoire à nos jours**





INSTITUT FRANÇAIS D'ARCHÉOLOGIE ORIENTALE

Laurent BAVAY

Directeur

✉ direction@ifao.egnet.net

☎ 202 27 97 16 49

- DISCIPLINE:
**Histoire, art
et archéologie**
- DÉBUT DE MANDAT:
01/06/2015

📍 37 rue El Cheikh ali Youssef
11562 LE CAIRE – ÉGYPTE

☎ 00 20 22 79 71 600 | www.ifao.egnet.net

The image features two dark blue directional signs pointing to the right, mounted on a single dark blue post. The top sign contains the word 'ÉQUIPE' and the bottom sign contains the word 'PERMANENTE'. Both signs are set against a light blue background with a stylized white cloud on the left side.

ÉQUIPE

PERMANENTE



Tania MARTINS VIEIRA

Cheffe de cabinet

☎ 01 44 32 91 59

06 65 93 36 51

✉ rania.martins@cpu.fr



Sihame AZZOUZI

Cheffe de cabinet adjointe

☎ 01 44 32 91 61

06 61 00 31 36

✉ sihame.azzouzi@cpu.fr



Michel DELLACASAGRANDE

Conseiller finances

☎ 01 44 32 90 41

07 50 60 24 13

✉ dellacasagrande.michel@orange.fr

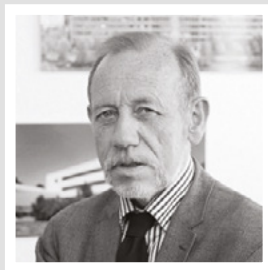

Bernard DIZAMBOURG

Conseiller accompagnement des présidents

☎ 06 86 73 90 21

✉ bernard.dizambourg2014@gmail.com



Johanne FERRY-DÉLY

Conseillère auprès du président presse et communication

☎ 01 44 32 90 03

06 07 53 06 66

✉ jfd@cpu.fr



Jean-Émile GOMBERT

Conseiller SHS

☎ 01 44 32 91 23

06 33 47 24 88

✉ jean-emile.gombert@cpu.fr



Paul INDELICATO

Conseiller recherche

☎ 01 44 27 43 96

06 60 67 63 83

✉ paul.indelicato@cpu.fr



Yves LICHTENBERGER

*Conseiller accompagnement
des présidents*

☎ 06 08 96 80 60

✉ yves.lichtenberger
@univ-paris-est.fr



Jean-Luc NAHEL

*Conseiller relations
internationales*

☎ 01 44 32 91 77

06 70 74 99 52

✉ jean-luc.nahel@cpu.fr



Bernard SAINT-GIRONS

Conseiller regroupements

☎ 01 44 32 91 23

06 11 52 47 41

✉ bernard.saint-girons

@cpu.fr



Kévin NEUVILLE

*Conseiller relations institution-
nelles et parlementaires*

☎ 01 44 32 90 43

06 68 33 88 73

✉ kevin.neuville@cpu.fr



Géraldine BECQUET

*Assistante des
chargés de mission*

☎ 01 44 32 90 41

06 61 00 41 01

✉ geraldine.becquet@cpu.fr



Marie-Amélie CUNY

*Chargée de mission
santé et numérique*

☎ 01 44 32 90 39

06 64 13 98 48

✉ marie-amelie.cuny@cpu.fr



Claire-Anne DAVID LECOURT

*Chargée de mission partenariats -
patrimoine - regroupements
et politiques de site*

☎ 01 44 32 92 23

06 08 68 33 91

✉ claire-anne.david-lecourt
@cpu.fr



Annie EDERY-COGAN

Chargée de mission juridique

☎ 01 44 32 92 18

06 65 93 40 51

✉ annie.edery@cpu.fr



Florence EGLOFF

*Chargée de mission
recherche et innovation*

☎ 01 44 32 90 81

06 64 04 04 41

✉ florence.egloff@cpu.fr



Éric FOUCHER

*Chargé de mission affaires
européennes – équipe de Bruxelles*

☎ +32(0)2 506 88 71

GSM (32) 499 588 313

✉ eric.foucher@clora.eu



Luc HITTINGER

*Représentant permanent
de la CPU à Bruxelles*

☎ +32 (0)2 506 88 48

06 21 88 16 36

✉ luc.hittinger@clora.eu



Cristina JOAQUIM

Assistante des chargés de mission

☎ 01 44 32 91 69

06 61 00 30 44

✉ cristina.joaquim@cpu.fr



Céline LEROY

*Chargée de mission transition
écologique et énergétique -
classements*

☎ 01 44 32 91 11

06 65 93 38 64

✉ celine.leroy@cpu.fr



Déborah LÉVY

Chargée de mission formation

☎ 01 44 32 91 99

06 50 79 87 03

✉ deborah.levy@cpu.fr



Clotilde MARSEAULT

*Chargée de mission
vie étudiante et vie de campus*

☎ 01 44 32 91 91

06 65 93 39 59

✉ clotilde.marseault@cpu.fr



Mathilde MORGAT

*Chargée de mission
affaires européennes*

☎ +32(0)2 506 88 59

✉ mathilde.morgat@clora.eu



Marie-Cécile NAVES

Chargée de mission ESPE

☎ 01 44 32 91 37

06 61 21 95 26

✉ marie-cecile.naves@cpu.fr



Anne-Marie QUELIN

*Assistante des chargés
de mission – équipe de Bruxelles*

☎ +32(0)2 506 88 56

✉ amquelin@clora.eu



Sibylle ROCHAS

*Chargée de mission
moyens et personnels*

☎ 01 44 32 90 87

06 65 93 37 47

✉ sibylle.rochas@cpu.fr



Virginie SÉMENT

*Chargée de mission orientation
et insertion professionnelle*

☎ 01 44 32 90 11

06 07 14 88 23

✉ virginie.sement@cpu.fr



Hervé CÉLESTIN

*Responsable administratif
et financier*

☎ 01 44 32 91 35

06 46 76 24 32

✉ herve.celestin@cpu.fr



Samia EL BERKAOUI

*Assistante administrative
aux affaires financières*

☎ 01 44 32 91 05

06 28 80 00 58

✉ samia.elberkaoui@cpu.fr

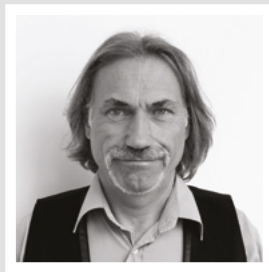

Marc MOCKEL

Chargé des affaires financières

☎ 01 44 32 91 93

✉ marc.mockel@cpu.fr



Marine LOPES

*Chargée de communication
scientifique*

☎ 01 44 32 90 05

✉ marine.lopes@cpu.fr



Laure MAROT

Rédactrice

☎ 01 44 32 91 15

✉ laure.marot@cpu.fr



Xavier TEISSEBRE

Chargé de communication

☎ 01 44 32 92 45

✉ xavier.teissedre@cpu.fr

Directrice de la communication : Johanne FERRY-DÉLY



A...B

ADOUI Lamri	Normandie Université	130
ALEXANDRE Joël	Université Rouen Normandie	105
ALIS David	Université de Rennes 1	101
ALLAIGRE Annick	Université Paris 8 Vincennes – Saint-Denis	14, 72
AMARA Mohamed	Université de Pau et des Pays de l'Adour	10, 96
ARTIBA Abdelhakim	Université Polytechnique Hauts-de-France	117
ASTRUC Jean-Pierre	Université Paris 13	77
AUGÉ Philippe	Université de Montpellier	57
BAHI Jacques	Université de Franche-Comté	25
BALAUDÉ Jean-François	Université Paris Nanterre	9, 74
BAVAY Laurent	Université Français d'Archéologie Orientale	156
BENECH Pierre	Institut Polytechnique de Grenoble	41
BENLAHSEN Mohammed	Université de Picardie Jules Verne	19, 124
BERLAND Yvon	Aix-Marseille Université	17, 142
BERNARD Mathias	Université Clermont Auvergne	34, 145
BERTRAND Michel	Casa de Velazquez	152
BONNIN Alain	Université de Bourgogne	37
BOUABDALLAH Khaled	Université de Lyon	11, 147
BOUKHALFA Mourad	INSA de Rouen	106
BOUTIN Éric	Université de Toulon	109
BRUAND Ary	Université d'Orléans	65
BUBENICEK Michelle	École Nationale des Chartres	84
BUI Alain	Université de Versailles Saint-Quentin-en-Yvelines	14, 119

C...D

CAMART Jean-Christophe	Université de Lille	47
CAPOLSINI Patrick	Université de la Polynésie Française	99
CASTELAIN Jean-Marie	INSA Centre Val de Loire	29
CATALA Claude	Observatoire de Paris	95
CÉLÉRIER Alain	Université de Limoges	48
CHAMBAUD Laurent	École des Hautes Études en Santé Publique	103
CHAMBAZ Jean	Sorbonne Université	69
CHAMPANEY Laurent	École Nationale Supérieure des Arts et Métiers	86
CHAUSSIDON Marc	Institut de Physique du Globe de Paris	90
CLERICI Christine	Université Paris Diderot	71
COMBY Jacques	Université Jean Moulin Lyon 3	51
COSTAMBEYS-KEMPCZYNSKI Raphael	Université Sorbonne Nouvelle Paris 3	68
COTTIER Michèle	Université Jean Monnet Saint-Étienne	107
COURTIER Philippe	Université de Technologie de Compiègne	35
CURMI Patrick	Université d'Évry Val-d'Essonne	39
DARDEL Frédéric	Université Paris Descartes / Université Sorbonne Paris Cité	70, 140
DAVID Bruno	Muséum d'Histoire Naturelle	94
DAVID Olivier	Université Rennes 2	102
DE CHASSEY Éric	Institut National d'Histoire de l'Art	92
DEBOUCK Frank	École Centrale de Lyon	52
DELPEUCH Jean-Luc	Hesam Université	134
DENEKEN Michel	Université de Strasbourg	108, 128
DENISE Pierre	Université de Caen Normandie	31

DOMPNIER Nathalie	Université Lumière Lyon 2	11, 50
DUBOIS-RANDÉ Jean-Luc	Université Paris Est Créteil Val-de-Marne	76
DUMASY Lise	Université Grenoble Alpes / Communauté Université Grenoble Alpes	12, 143

E...G

EL GUERJOUMA Rachid	Le Mans Université	46
ELLERKAMP Philippe	Avignon Université	23
FARNOUX Alexandre	École Française d'Athènes	153
FARON Olivier	Conservatoire National des Arts et Métiers	80
FLEURY Frédéric	Université Claude Bernard Lyon 1	49
FUCHS Alain	Université Paris Sciences et Lettres	135
GALLOU Matthieu	Université de Bretagne Occidentale	12, 30
GAMBAUDO Jean-Marc	Université Côte d'Azur	146
GANGLOFF-ZIEGLER Christine	Université de Haute-Alsace	8, 59
GARNIER Emmanuelle	Université Toulouse Jean Jaurès	111
GELLÉ Guillaume	Université de Reims Champagne-Ardenne	9, 100
GERMINET François	Université de Cergy-Pontoise	12, 15, 32, 139
GILLI Patrick	Université Paul Valéry Montpellier 3	58

H...L

HADDAD Georges	Université Paris 1 Panthéon Sorbonne	66
HALBOUT Gilles	Languedoc-Roussillon Universités	144
HOFFMANN-MARTINOT Vincent	COMUE d'Aquitaine	149
HUAULT Isabelle	Université Paris-Dauphine	73

HUCHET Jean-François	Institut National des Langues et Civilisations Orientales	93
JANKY Eustase	Université des Antilles	21
JEAN Yves	Université de Poitiers	98
JOHANN Luc	Université Bourgogne Franche-Comté	126
JOUVET Pierre-André	Université Paris Lumières	137
KOCH Pierre	Université de Technologie de Troyes	116
LABAYE Éric	École Polytechnique	85
LABOUX Olivier	Université de Nantes	8, 61
LAGADEC Gaël	Université de Nouvelle-Calédonie	64
LERMINIAUX Christian	École Nationale Supérieure de Chimie de Paris	82
LÉVY Patrick	Université Grenoble Alpes	15, 40
LEYTE Guillaume	Université Panthéon-Assas	67
LORENTE Fabrice	Université de Perpignan Via Domitia	97

M...Q

MAMMONE Pasquale	Université d'Artois	22
MARQUET Christophe	École Française d'Extrême-Orient	154
MASCALA Corinne	Université Toulouse Capitole	110
MAURINCOMME Éric	Institut National des Sciences Appliquées de Lyon	54
MÉZARD Marc	École Normale Supérieure	87
MION Frédéric	Institut d'Études Politiques de Paris	91
MIRANVILLE Frédéric	Université de La Réunion	13, 43
MOGNOL Pascal	École Normale Supérieure de Rennes	104
MONTAVON Ghislain	Université de Technologie de Belfort-Montbéliard	24

MOUGARD Sophie	École Nationale des Ponts et Chaussées	83
MUTZENHARDT Pierre	Université de Lorraine	9, 60, 127
OGIER Jean-Marc	La Rochelle Université	13, 14, 44
OURAK Mohamed	Lille Nord-de-France	123
PEETERS Jean	Université de Bretagne-Sud	118
PHALIPPOU Marc	Bordeaux INP	28
PINTON Jean-François	École Normale Supérieure Lyon	53
PRADIN Brigitte	Institut National Universitaire Champollion	18
PRIMEROSE Antoine	Université de Guyane	42
PROCHASSON Christophe	École des Hautes Études en Sciences Sociales	81
PROCHIANZ Alain	Collège de France	78

R...S

RAIMBAULT Philippe	Université Fédérale Toulouse Midi-Pyrénées	10, 150
RAQUET Bertrand	Institut National des Sciences Appliquées de Toulouse	113
REGHEM Pascal	Université Le Havre Normandie	45
RETAILLEAU Sylvie	Université Paris Saclay	13, 138
ROBLEDO Christian	Université d'Angers	20
ROIG Benoît	Université de Nîmes	63
ROMANI Paul-Marie	Università di Corsica Pasquale Paoli	36
ROUSSEL Gilles	Université Paris-Est – Marne-La-Vallée	8, 55
SADOK Hassane	Université du Littoral – Côte d'Opale	38
SARFATI Alain	Université Paris Sud	75
SIMONIN Olivier	Institut National Polytechnique de Toulouse	114

SIRI Aurélien	Centre Universitaire de Formation et de Recherche de Mayotte	56
SOUBEYRAN Romain	CentraleSupélec	79
TCHAMITCHIAN Philippe	Université Paris-Est	136
TRIC Emmanuel	Université de Nice – Sophia Antipolis	62
TUNON DE LARA Manuel	Université de Bordeaux	11, 26
VAILLANT Loïc	Université Confédérale Léonard de Vinci	131
VARASCHIN Denis	Université Savoie Mont-Blanc	33
VELASCO-GRACIET Hélène	Université Bordeaux Montaigne	27
VENDRIX Philippe	Université de Tours	10, 115
VERDIER Jean-Michel	École Pratique des Hautes Études	89
VINEL Jean-Pierre	Université Toulouse III – Paul Sabatier	112
VIRLOUVET Catherine	École Française de Rome	155
ZALIO Pierre-Paul	École Normale Supérieure Paris-Saclay	88

Cet annuaire vous est offert par la CPU

©Pôle communication CPU

Contact: communication@cpu.fr

Source du nombre d'étudiants par université:

*Ministère de l'Éducation nationale et de l'enseignement
supérieur – Les étudiants / repères et référence statistiques,
édition 2019*

Design: Graphéine – Impression février 2019