Les effectifs étudiants ont été multipliés par huit depuis 1960 (altereco+)

Paris - Publié le jeudi 29 octobre 2015 à 10 h 37 - Veille n° 54955 - Imprimé par ab. n° 13929

« Avec la généralisation du baccalauréat, les effectifs étudiants ont été multipliés par huit depuis 1960. Il ne s'agit pas seulement d'étudiants français. La part des étrangers est importante : 12 % », explique altereco+, la déclinaison interactive de Alternatives économiques.

« Alors que les filières générales de l'université concentraient la plupart des effectifs il y a cinquante ans, moins de la moitié des bacheliers qui s'engagent dans des études supérieures s'y inscrivent aujourd'hui. Les autres entrent dans des filières ouvertement sélectives (BTS, DUT, classes prépa) ou encore dans le privé », précise le journal.

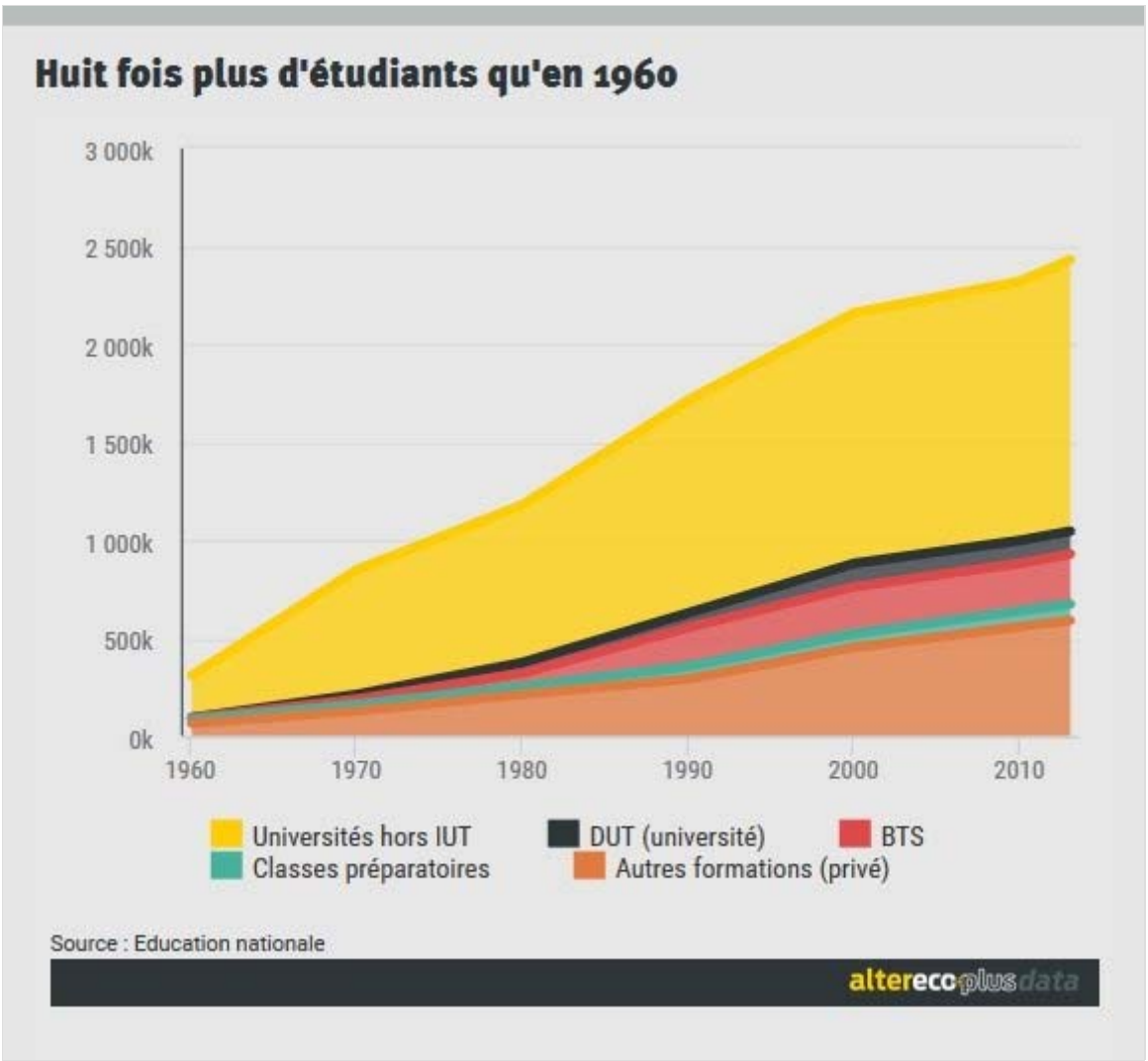

Evolution des effectifs étudiants depuis 1960 - © AlterEcoPlus